

I. COMUNIDAD AUTÓNOMA

3. OTRAS DISPOSICIONES

Consejo de Gobierno

3159 Decreto n.º 24/2011, de 25 de febrero, por el que se declara bien de interés cultural, con categoría de sitio histórico, el coto Fortuna de Mazarrón (Murcia).

El artículo 10.UNO.14 de la Ley Orgánica 4/1982, de 9 de junio, del Estatuto de Autonomía para la Región de Murcia establece la competencia exclusiva de la Comunidad Autónoma en materia de patrimonio cultural, histórico, arqueológico, monumental, artístico, paisajístico y científico de interés para la Región.

La Dirección General de Bellas Artes y Bienes Culturales, por resolución de 7 de marzo de 2008, incoó expediente de declaración como bien de interés cultural, con categoría de sitio histórico, a favor del Coto Fortuna, en Mazarrón (Murcia), publicada en el BORM número 85, de 12 de abril de 2008. Contra la citada resolución se interpuso recurso de alzada, el cuál fue resuelto por orden de 1 de septiembre de 2008 del Consejero de Cultura, Juventud y Deportes

De acuerdo con el artículo 16.1 de la Ley 4/2007, de 16 de marzo, de Patrimonio Cultural de la Comunidad Autónoma de la Región de Murcia, se han cumplimentado los trámites preceptivos de información pública (BORM número 161, de 15 de julio de 2010) para que todas aquellas personas o entidades interesadas, durante el plazo de 20 días hábiles, pudieran formular las alegaciones que estimasen oportunas. Posteriormente se ha concedido trámite de audiencia al Ayuntamiento y a los interesados.

Durante la tramitación de este expediente se han presentado alegaciones que han sido analizadas y contestadas por la Dirección General de Bellas Artes y Bienes Culturales, tal como consta en el expediente.

De conformidad con lo dispuesto en el artículo 16.2 de la Ley 4/2007 la Real Academia Alfonso X El Sabio informa favorablemente la pretendida declaración.

En consecuencia, terminada la instrucción del expediente, la Consejería de Cultura y Turismo considera que procede declarar bien de interés cultural, con categoría de sitio histórico, el El Coto Fortuna, en Mazarrón (Murcia), de acuerdo con lo previsto en los artículos 2 y 3 de la Ley 4/2007.

En virtud de lo expuesto en el artículo 13.1 de la Ley 4/2007, de Patrimonio Cultural de la Comunidad Autónoma de la Región de Murcia, a propuesta del Consejero de Cultura y Turismo y previa deliberación del Consejo de Gobierno de la Comunidad Autónoma de la Región de Murcia del día 25 de febrero de 2011

Dispongo:

Artículo 1

Se declara bien de interés cultural, con categoría de sitio histórico, el Coto Fortuna, en Mazarrón, según descripción y justificación que consta en el anexo I y documentación y planos que figuran en su expediente.

Artículo 2

Se define la delimitación del sitio histórico tal como consta en el anexo II y en los planos adjuntos.

Contra el presente Decreto, que pone fin a la vía administrativa, podrá interponerse, con carácter potestativo, recurso de reposición ante el Consejo de Gobierno de la Comunidad Autónoma de la Región de Murcia, dentro del plazo de un mes a contar desde el día siguiente a su notificación o publicación, conforme a los artículos 116 y 117 de la Ley 30/1992, de 26 de noviembre, de Régimen Jurídico de las Administraciones Públicas y del Procedimiento Administrativo Común (modificada por la Ley 4/1999, de 13 de enero), o directamente recurso contencioso-administrativo en el plazo de dos meses, ante la Sala de lo Contencioso-Administrativo del Tribunal Superior de Justicia de Murcia, de acuerdo con lo previsto en los artículos 10 y 46 de la Ley 29/1998, de 13 de julio, reguladora de la Jurisdicción Contencioso-Administrativa.

Dado en Murcia, 25 de febrero de 2011.—El Presidente, Ramón Luis Valcárcel Siso.— El Consejero de Cultura y Turismo, Pedro Alberto Cruz Sánchez.

ANEXO I

DESCRIPCIÓN Y DATOS HISTÓRICOS:

INTRODUCCIÓN

El Coto Fortuna se sitúa en el paraje de Herrerías, concretamente a unos 7 km al oeste de la actual población de Mazarrón, y pertenece a la diputación de Leiva, término municipal de Mazarrón. Se trata una de las zonas mineras más importantes de la Península Ibérica explotadas durante la Antigüedad, como lo demuestran las numerosas referencias escritas que encontramos desde el siglo XIX hasta la actualidad en publicaciones científicas de distinta índole (nacionales e internacionales) realizadas por ilustres ingenieros de minas, geólogos, historiadores, arqueólogos y, en general, investigadores eruditos como los hermanos Siret, Boeck, Villasante, González Simancas y Healey.

Con carácter previo al inicio del expediente, se ha realizado una prospección arqueológica superficial y una catalogación del patrimonio existente en esta zona que ha permitido registrar más de una centena de bienes, entre elementos minero-metalúrgicos, labores de explotación, yacimientos arqueológicos y etnográficos. Durante el transcurso del procedimiento se han completado algunas de las informaciones.

EL MEDIO FÍSICO

Mazarrón se ubica en el ámbito de las Cordilleras Béticas, y en ella aparecen materiales pertenecientes a cuatro complejos tectónico-estratigráficos, tres de los cuales afloran en antedicho lugar, concretamente el Complejo Nevado Filábride, Alpujárride y Maláguide; los dos primeros son de edad paleozoica y triásica, y están afectados por el metamorfismo alpino, mientras que el último, se extiende desde el Paleozoico Inferior hasta el Eoceno y están débilmente afectados por el metamorfismo. Además, encontramos depósitos neógenos y cuaternarios que ocupan una serie de corredores y depresiones que separan las diversas alineaciones montañosas. Los criaderos metalíferos son de origen hidrotermal, están directamente relacionados con las rocas volcánicas correspondientes a erupciones posteriores al Mioceno y aparecen formando filones.

Así pues, los filones plomíferos quedan representados por sulfuro de plomo o galena argentífera acompañados de blenda, pirita, antimonio, arsénico y yeso, mientras que las rocas que forman la caja son siempre las traquitas, principalmente las andesitas y las dacitas. En consecuencia, fueron en estas zonas donde se desarrollaron las labores mineras antiguas, en particular, en el Cabezo de San Cristóbal, Los Perules, Las Pedreras Viejas y Coto Fortuna.

El Coto Fortuna ocupa una extensión aproximada de 250 hectáreas, se sitúa a una altitud sobre el nivel del mar comprendida entre 200 y 460 m, y queda conformado por más de una veintena de concesiones mineras, entre las que destacan las minas nombradas San Carlos, Paciencia, San Juan y La Razón.

LAS EXPLOTACIONES ANTIGUAS EN EL COTO FORTUNA

El inicio de la reactivación minera a mediados del siglo XIX en Murcia originó las primeras investigaciones mineras en el Cabezo de San Cristóbal, Los Perules y Pedreras Viejas, mientras que en el Coto Fortuna las labores modernas comenzaron a partir del último cuarto de ese mismo siglo. Así pues, la "Société Anonyme Minière de la province de Murcie", establecida en Amberes en 1875, arrendó durante 30 años las minas del Coto Fortuna; la dirección de las labores mineras fue realizada por el prestigioso ingeniero de minas Axel Boeck y a partir de la reapertura de éstas se descubrieron las primeras explotaciones romanas.

Los romanos explotaron en el Coto Fortuna filones metalíferos por el sistema denominado "a cielo abierto", en particular, realizaron excavaciones superficiales en el filón de La Raja y Don Juan. Durante la ejecución de la galería San Francisco, situada a 75-80 m de profundidad y que unió los minados interiores entre los pozos Enrique y Fernando, aparecieron labores antiguas sobre un filón de cierta importancia. A finales del siglo XIX se reutilizaron y amortizaron algunas labores mineras romanas, como el nombrado pozo Graja, que fue explotado por los mineros antiguos hasta aproximadamente 100 m de profundidad.

En los vaciaderos romanos del Coto Fortuna se realizaron análisis de los minerales argentíferos dejados por éstos: la ley en plomo variaba entre el 6 y el 65% y la ley en plata se elevaba de 1,1 a 7,6 kg por tonelada de plomo, siendo el término medio de 4,3 kg por tonelada de plomo; igualmente, la analítica permitió definir que los minerales de mayor riqueza procedían del Cabezo de la Raja.

En el Coto Fortuna se encontró, a unos 50 m de profundidad del pozo Enrique, una galería romana empleada para desaguar las labores mineras, concretamente se halló uno de los pozos de ventilación o lumbreras correspondiente a la aludida galería de desagüe. La galería fue excavada en la roca natural cortando los filones metalíferos en ángulo recto que se situaban entre el Cabezo del Castillo y el Cabezo de La Raja, tenía 1.170 m de longitud, 1,30 m de ancho y 2 m de altura, y se ubicaba a una altitud comprendida entre 180 m y 200 m sobre el nivel del mar.

Los depósitos de estériles mineros antiguos ocupaban una superficie de 8 ha y alcanzaban en algunas zonas 20 m de espesor; además, se diferenciaron tres grandes depósitos de residuos de lavado del mineral que en conjunto conformaban 1 millón de toneladas y contenían por término medio el 4-5% de plomo, y una ley en plata de 4-5 kg por tonelada de plomo.

En el último cuarto del siglo XIX se encontraron en el Coto Fortuna de Mazarrón los restos de un lavadero de mineral compuesto por un conjunto de nueve piletas en opus signinum, de sección circular en la parte superior (0,75 m de diámetro) y de forma elíptica en la inferior (0,50 m el eje mayor) que tenían

en comunicación un espacio rectangular de 1,20-1,30 m de longitud y 0,65-0,75 m de profundidad delimitado por dos ranuras verticales; la instalación incluía en sus 15 m de longitud un canal con 0,35 m de desnivel que distribuía el agua a cada uno de los depósitos.

Igualmente, se documentaron varios hornos de planta circular, con restos de carbón vegetal, escorias y plomo metálico, conservando uno de ellos un reposador contiguo, además de la galería de conducción y condensación de humos.

Los hallazgos arqueológicos y epigráficos descubiertos en este coto nos muestran la existencia de un asentamiento romano situado en el Cabezo del Castillo perteneciente a una societates publicanorum que explotó las minas de plomo y plata del Coto Fortuna, tal y como lo atestiguan los precintos de plomo con la marca S(OCIETAS) A(RGENTIFODINARVM) I(LVCRONENSIS) y los lingotes de plomo con la estampilla SOCIET(AS) MONT(IS) ARGENT(ARII) ILVCRO(NENSIS).

Finalmente, destacar que en varios museos de Murcia y Europa hay depositados numerosos objetos y elementos hallados en el Coto Fortuna, como tablas de entibación de pozos, espuestas, ruedas hidráulicas, lingotes de plomo, basas, lápidas funerarias, etc.

CATÁLOGO DE BIENES PATRIMONIALES DEL COTO FORTUNA

En el Coto Fortuna de Mazarrón se han catalogado más de una centena de bienes patrimoniales de carácter minero, arqueológico y etnográfico. Todos los elementos minero-metalúrgicos, las labores de extracción, los depósitos de estériles mineros, las viviendas, las casetas y los transformadores incluidos en el perímetro de protección del BIC son anteriores al primer cuarto del siglo XX, a excepción de las canteras, los hornos de calcinación y las balsas de disolución de alunita, que datan de las explotaciones realizadas en el Coto Fortuna entre 1940 y 1950; de la segunda mitad del siglo XX corresponden las remodelaciones arquitectónicas y obras que se han realizado en estos últimos años en algunos inmuebles catalogados. Por otro lado, los yacimientos arqueológicos pertenecen a época romana y, en el caso del denominado Cabezo del Castillo, el más importante de todos por los vestigios que pueden observarse en superficie (restos de habitaciones, piletas, galerías, aljibes, etc.), presenta un horizonte cronológico comprendido entre el siglo II a.C. y el siglo VII d.C.

N.º	Tipo de bien	Denominación	Situación	Utm: Eje X	Utm: Eje Y
1	Balsas de disolución de alunita	Balsas de disolución de alunita	Cabezo del Zorro	641154,93	4162515,01
2	Cantera	Cantera de Alunita 1	Mina San Carlos	640383,18	4162039,86
3	Cantera	Cantera de Alunita 2	Mina San Carlos	640376,54	4161972,67
4	Cantera	Cantera de Alunita 3	Cabezo del Castillo	640532,59	4162444,29
5	Cantera	Cantera de Alunita 4	Cabezo del Zorro	640974,89	4162502,32
6	Cantera	Cantera de Alunita 5	Cabezo del Zorro	641067,65	4162616,48
7	Cantera	Cantera de Alunita 6	Cabezo del Zorro	641057,55	4162657,05
8	Cantera	Cantera de Alunita 7	Cabezo del Zorro	641002,88	4162702,12
9	Cantera	Cantera de Alunita 8	Cabezo del Zorro	640979,09	4162611,34
10	Casa / Caseta	Casa / Caseta 1	Mina San Carlos	640435,65	4161971,36
11	Casa / Caseta	Casa / Caseta 2	Cabezo del Castillo	640623,80	4162240,58
12	Casa / Caseta	Casa / Caseta 3	Cabezo del Castillo	640623,30	4162347,82
13	Casa / Caseta	Casa / Caseta 4	Cabezo del Castillo	640716,14	4162357,24
14	Casa / Caseta	Casa / Caseta 5	Cabezo del Castillo	640772,79	4162368,86
15	Casa / Caseta	Casa / Caseta 6	Cabezo del Zorro	641182,17	4162539,98
16	Casa / Caseta	Casa / Caseta 7	Cabezo del Zorro	641213,77	4162448,66
17	Casa / Caseta	Casa / Caseta 8	Cabezo del Zorro	641217,84	4162578,75
18	Casa / Caseta	Casa / Caseta 9	Cabezo del Zorro	641152,03	4162611,82
19	Casa / Caseta	Casa / Caseta 10	Mina San Carlos	640398,04	4162112,64
20	Casa / Caseta	Casa / Caseta 11	Mina San Juan	639881,48	4162683,65
21	Casa de máquinas	Casa de máquinas 1	Cabezo de la Raja	640896,19	4161746,29
22	Casa de máquinas	Casa de máquinas 2	Cabezo del Castillo	640627,72	4162512,43
23	Casa de máquinas	Casa de máquinas 3	Cabezo del Castillo	640608,97	4162516,80
24	Casa de máquinas	Casa de máquinas 4	Cabezo del Castillo	640411,34	4162256,28
25	Casa de máquinas	Casa de máquinas 5	Cabezo del Zorro	641105,88	4162619,24
26	Casa de máquinas	Casa de máquinas 6	Cabezo del Zorro	641121,53	4162614,91



N.º	Tipo de bien	Denominación	Situación	Utm: Eje X	Utm: Eje Y
27	Casa de máquinas	Casa de máquinas 7	Cabezo del Zorro	640985,60	4162356,92
28	Casa de máquinas	Casa de máquinas 8	Cabezo del Zorro	641040,02	4162526,61
29	Casa de máquinas	Casa de máquinas 9	Mina San Juan	639860,21	4162700,21
30	Chimenea	Chimenea	Cabezo del Zorro	641087,51	4162508,63
31	Depósito de agua	Depósito de agua 1	Cabezo del Zorro	640854,32	4162452,77
32	Depósito de agua	Depósito de agua 2	Cabezo del Zorro	641109,87	4162611,97
33	Depósito de agua	Depósito de agua 3	Cabezo del Zorro	641111,40	4162461,12
34	Depósitos de estériles de alunita	Depósitos de Estériles de Alunita 1	Cabezo del Zorro	641032,03	4162512,98
35	Depósitos de estériles de alunita	Depósitos de Estériles de Alunita 2	Cabezo del Zorro	641010,49	4162541,58
36	Depósitos de estériles mineros	Depósitos de Estériles Mineros 1	Mina San Carlos	640467,49	4162060,18
37	Depósitos de estériles mineros	Depósitos de Estériles Mineros 2	Mina San Carlos	640393,85	4162059,97
38	Depósitos de estériles mineros	Depósitos de Estériles Mineros 3	Mina San Carlos	640405,94	4161997,92
39	Depósitos de estériles mineros	Depósitos de Estériles Mineros 4	Mina Paciencia	640013,12	4162045,39
40	Depósitos de estériles mineros	Depósitos de Estériles Mineros 5	Cabezo del Castillo	640645,11	4162552,06
41	Depósitos de estériles mineros	Depósitos de Estériles Mineros 6	Mina Paciencia	640603,07	4162151,52
42	Depósitos de estériles mineros	Depósitos de Estériles Mineros 7	Mina San Juan	639873,67	4162702,84
43	Depósitos de estériles mineros	Depósitos de Estériles Mineros 8	Mina San Juan	639923,83	4162702,17
44	Depósitos de estériles mineros	Depósitos de Estériles Mineros 9	Cabezo del Zorro	641128,43	4162647,33
45	Depósitos de estériles mineros	Depósitos de Estériles Mineros 10	Cabezo del Zorro	641135,26	4162448,39
46	Filón	Filón 1	Mina Paciencia	640151,20	4161996,80
47	Filón	Filón 2	Mina Paciencia	639972,34	4162031,16
48	Filón	Filón 3	Mina Paciencia	639952,89	4162016,89
49	Filón	Filón 4	Cabezo de la Raja	641004,55	4161688,16
50	Filón	Filón 5	Cabezo de la Raja	640957,88	4161718,41
51	Filón	Filón 6	Cabezo de la Raja	640725,53	4161795,38
52	Filón	Filón 7	Cabezo de la Raja	640811,57	4161732,85
53	Filón	Filón 8	Cabezo de la Raja	640850,80	4161796,34
54	Filón	Filón 9	Cabezo de la Raja	640803,95	4161827,30
55	Filón	Filón 10	Cabezo del Zorro	641078,37	4162510,34
56	Filón	Filón 11	Cabezo del Zorro	641070,20	4162519,59
57	Filón	Filón 12	Cabezo del Zorro	641055,25	4162541,05
58	Filón	Filón 13	Cabezo del Zorro	641058,40	4162550,59
59	Filón	Filón 14	Cabezo del Zorro	641057,82	4162557,81
60	Filón	Filón 15	Cabezo del Zorro	641061,93	4162572,57
61	Filón	Filón 16	Cabezo del Zorro	641051,45	4162565,00
62	Filón	Filón 17	Cabezo del Zorro	641047,55	4162577,53
63	Filón	Filón 18	Cabezo del Zorro	641041,05	4162571,72
64	Filón	Filón 19	Mina San Juan	639921,87	4162707,84
65	Filón	Filón 20	Mina San Juan	639869,38	4162672,34
66	Filón	Filón 21	Mina San Juan	639876,74	4162686,48
67	Galería	Galería 1	Mina Paciencia	640176,05	4162069,41
68	Galería	Galería 2	Mina Paciencia	640055,73	4162086,30
69	Galería	Galería 3	Mina San Juan	639864,56	4162657,90
70	Galería	Galería 4	Mina San Juan	639858,42	4162648,66
71	Galería	Galería 5	Cabezo del Castillo	640657,45	4162574,39
72	Horno de calcinación	Horno de Calcinación 1	Cabezo del Castillo	640583,38	4162370,33
73	Horno de calcinación	Horno de Calcinación 2	Cabezo del Castillo	640583,24	4162374,88
74	Horno de calcinación	Horno de Calcinación 3	Cabezo del Zorro	640856,35	4162465,29
75	Horno de calcinación	Horno de Calcinación 4	Cabezo del Zorro	640950,58	4162521,95
76	Horno de calcinación	Horno de Calcinación 5	Cabezo del Zorro	640953,85	4162525,08
77	Horno de calcinación	Horno de Calcinación 6	Cabezo del Zorro	640963,12	4162481,75
78	Horno de calcinación	Horno de Calcinación 7	Cabezo del Zorro	640966,53	4162484,75
79	Horno de calcinación	Horno de Calcinación 8	Cabezo del Zorro	641094,80	4162608,94
80	Instalaciones mineras y lavadero	Instalaciones Mineras San Carlos	Mina San Carlos	640433,70	4162031,29
81	Lavadero	Lavadero 1	Mina San Juan	639850,60	4162686,57
82	Lavadero	Lavadero 2	Mina San Juan	639851,27	4162688,47
83	Lavadero	Lavadero 3	Mina San Juan	639850,84	4162690,60
84	Pozo	Pozo 1	Mina Paciencia	640190,23	4162067,68



N.º	Tipo de bien	Denominación	Situación	Utm: Eje X	Utm: Eje Y
85	Pozo	Pozo 2	Cabezo del Castillo	640774,47	4162397,42
86	Pozo	Pozo 3	Cabezo del Castillo	640625,42	4162526,48
87	Pozo	Pozo 4	Cabezo del Castillo	640606,23	4162529,05
88	Pozo	Pozo 5	Cabezo del Castillo	640395,43	4162252,74
89	Pozo	Pozo 6	Cabezo del Zorro	641115,82	4162566,03
90	Pozo	Pozo 7	Cabezo del Zorro	641064,84	4162701,57
91	Pozo	Pozo 8	Cabezo del Zorro	641058,21	4162452,45
92	Pozo	Pozo 9	Cabezo del Zorro	640997,12	4162363,80
93	Pozo	Pozo 10	Cabezo del Zorro	641104,44	4162461,18
94	Pozo	Pozo 11	Cabezo del Zorro	641128,98	4162457,19
95	Pozo	Pozo 12	Mina San Carlos	640458,12	4162047,34
96	Pozo	Pozo 13	Mina San Juan	639865,45	4162693,47
97	Pozo	Pozo 14	Mina San Juan	639887,49	4162712,44
98	Residuos de almagra	Residuos de Almagra 1	Cabezo del Castillo	640600,10	4162381,33
99	Residuos de almagra	Residuos de Almagra 2	Cabezo del Zorro	641171,86	4162577,52
100	Residuos de lavado	Residuos de Lavado 1	Mina San Carlos	640494,23	4162038,45
101	Residuos de lavado	Residuos de Lavado 2	Mina San Juan	639859,33	4162674,69
102	Residuos de lavado	Residuos de Lavado 3	Mina Paciencia	640709,36	4162250,02
103	Transformador de electricidad	Transformador I	Cabezo del Zorro	640866,19	4162681,67
104	Transformador de electricidad	Transformador II	Cabezo del Castillo	640459,44	4162231,78
105	Yacimiento arqueológico	Cabezo de la Raja	Cabezo de la Raja	640723,89	4161769,76
106	Yacimiento arqueológico	Coto Fortuna I	Mina San Carlos	640334,66	4162069,17
107	Yacimiento arqueológico	Coto Fortuna II	Mina Paciencia	640182,60	4162013,45
108	Yacimiento arqueológico	Coto Fortuna III	Mina Paciencia	640034,48	4162102,45
109	Yacimiento arqueológico	Cabezo del Castillo	Cabezo del Castillo	640525,11	4162295,62

ANEXO II

Delimitación del sitio histórico del Coto Fortuna de Mazarrón

La delimitación del sitio histórico ha partido del Mapa Topográfico de la Región de Murcia a Escala 1/5.000, editado por la Consejería de Política Territorial y Obras Públicas, Servicio de Cartografía de la Región de Murcia en el año 1999, dotado de sistema proyección UTM 30 N. y sistema de referencia E.D. 1950, y comprende e incluye las parcelas, bienes muebles e inmuebles, y elementos definitorios de los conjuntos, tanto públicos como privados.

El perímetro de protección incluye parcial o totalmente las concesiones mineras denominadas San Carlos, San Juan, Paciencia y La Razón, así como los bienes citados en el catálogo; la superficie total protegida es de 1.266.595 m², tal y como queda reflejado en el polígono demarcado por el siguiente listado de coordenadas UTM:

X=641284.1619 Y=4162461.8065

X=641259.3890 Y=4162452.4959

X=641242.5967 Y=4162448.0069

X=641228.9633 Y=4162443.1853

X=641221.8141 Y=4162437.8650

X=641210.3422 Y=4162436.3686

X=641203.1929 Y=4162435.5373

X=641168.7770 Y=4162425.0629

X=641141.8428 Y=4162418.0800

X=641121.7252 Y=4162409.2681

X=641031.9144 Y=4162395.6935

X=641031.9144 Y=4162352.9565

X=640975.8221 Y=4162346.2788



X=640970.4800 Y=4162386.3448
X=640958.6085 Y=4162378.6022
X=640930.8279 Y=4162371.9727
X=640910.6239 Y=4162369.1315
X=640875.5825 Y=4162368.5001
X=640852.5372 Y=4162364.7119
X=640836.4371 Y=4162343.2451
X=640807.0781 Y=4162312.9390
X=640802.2030 Y=4162298.1997
X=640784.3485 Y=4162270.6368
X=640780.8909 Y=4162262.6262
X=640778.0644 Y=4162253.8144
X=640765.9274 Y=4162239.0172
X=640755.1205 Y=4162228.3765
X=640750.7977 Y=4162221.7261
X=640747.8050 Y=4162209.9216
X=640740.9883 Y=4162197.4521
X=640738.6607 Y=4162187.6427
X=640739.4920 Y=4162144.5812
X=640734.5041 Y=4162113.1579
X=640750.1173 Y=4162099.2055
X=640803.5385 Y=4162033.7644
X=640798.1964 Y=4161964.3168
X=640775.6593 Y=4161925.2107
X=640828.2459 Y=4161864.3606
X=640883.8374 Y=4161820.7889
X=640909.3794 Y=4161794.4956
X=640976.2395 Y=4161771.2073
X=641027.3235 Y=4161765.9486
X=641065.8287 Y=4161770.3915
X=641071.3400 Y=4161758.0000
X=641074.4000 Y=4161748.4600
X=641076.7100 Y=4161728.5300
X=641069.1700 Y=4161709.1600
X=641064.1500 Y=4161695.0400
X=641061.7200 Y=4161685.6000
X=641054.8800 Y=4161677.0800
X=641053.9400 Y=4161668.9700
X=641053.7700 Y=4161667.0500
X=641053.8300 Y=4161656.9800
X=641052.5300 Y=4161652.1200
X=641050.1100 Y=4161647.7300



X=641046.2600 Y=4161638.4300
X=641044.8000 Y=4161632.5400
X=641044.6600 Y=4161623.4700
X=641045.7500 Y=4161613.5000
X=641046.9800 Y=4161608.6300
X=641047.8400 Y=4161598.6800
X=641044.2000 Y=4161589.3700
X=641039.7800 Y=4161580.3400
X=641034.9200 Y=4161566.1000
X=641034.3500 Y=4161551.1600
X=641038.0800 Y=4161541.2300
X=641045.4792 Y=4161530.6940
X=641040.8200 Y=4161515.5500
X=641022.6400 Y=4161498.2800
X=641006.7100 Y=4161484.7700
X=640983.8500 Y=4161476.0700
X=640978.2300 Y=4161473.8300
X=640915.0482 Y=4161464.1029
X=640891.3200 Y=4161455.2600
X=640888.5600 Y=4161464.9500
X=640883.3800 Y=4161473.4500
X=640873.0800 Y=4161479.2500
X=640870.7000 Y=4161488.7900
X=640862.8700 Y=4161501.6500
X=640846.9900 Y=4161521.0600
X=640834.3800 Y=4161529.3300
X=640826.1700 Y=4161535.1200
X=640819.0600 Y=4161542.2200
X=640814.1300 Y=4161550.9100
X=640810.9600 Y=4161554.8100
X=640802.9300 Y=4161557.3500
X=640788.0600 Y=4161559.8000
X=640778.9400 Y=4161564.0400
X=640771.8700 Y=4161571.1800
X=640765.4000 Y=4161578.9000
X=640756.1300 Y=4161590.7800
X=640752.2400 Y=4161593.9900
X=640742.6600 Y=4161596.9500
X=640732.6100 Y=4161597.6000
X=640727.8400 Y=4161599.3000
X=640723.4300 Y=4161601.7200
X=640719.8000 Y=4161605.1800



X=640711.0800 Y=4161610.1700
X=640706.0190 Y=4161611.6085
X=640700.6481 Y=4161614.5910
X=640689.0112 Y=4161628.7580
X=640680.8056 Y=4161640.9863
X=640678.6691 Y=4161664.1985
X=640676.4263 Y=4161678.1473
X=640670.9440 Y=4161686.6163
X=640662.2221 Y=4161695.0852
X=640655.2446 Y=4161698.5724
X=640645.2767 Y=4161699.0706
X=640621.6031 Y=4161690.1035
X=640595.4516 Y=4161683.4903
X=640586.0569 Y=4161686.1734
X=640569.5042 Y=4161698.6942
X=640550.7146 Y=4161708.0848
X=640529.2409 Y=4161716.1339
X=640519.8461 Y=4161721.0528
X=640513.1356 Y=4161721.5000
X=640499.7145 Y=4161713.4509
X=640477.3460 Y=4161691.5395
X=640468.8460 Y=4161686.1734
X=640449.1617 Y=4161682.5960
X=640428.5827 Y=4161680.8073
X=640415.0113 Y=4161674.8482
X=640394.0924 Y=4161671.0574
X=640372.5591 Y=4161675.3352
X=640362.5940 Y=4161686.4262
X=640347.0696 Y=4161701.0935
X=640333.6717 Y=4161707.6832
X=640320.9119 Y=4161709.1712
X=640294.7543 Y=4161705.9826
X=640285.1844 Y=4161707.0455
X=640277.3158 Y=4161712.5723
X=640266.6827 Y=4161720.2248
X=640254.7735 Y=4161727.6648
X=640247.1176 Y=4161730.0030
X=640239.4617 Y=4161729.1528
X=640223.5119 Y=4161722.5631
X=640220.1461 Y=4161718.3944
X=640203.2735 Y=4161716.2528
X=640188.2756 Y=4161722.6776



X=640167.3857 Y=4161732.0472
X=640163.1006 Y=4161741.4167
X=640156.6730 Y=4161753.1955
X=640145.9602 Y=4161761.4943
X=640128.8198 Y=4161766.8483
X=640007.9025 Y=4161820.2020
X=639983.8476 Y=4161843.2508
X=639963.6300 Y=4161858.2191
X=639944.7702 Y=4161866.6020
X=639930.5602 Y=4161871.9748
X=639925.2948 Y=4161872.4683
X=639912.9540 Y=4161870.4946
X=639887.6143 Y=4161859.4751
X=639863.7555 Y=4161847.7976
X=639849.5619 Y=4161835.7219
X=639838.8520 Y=4161828.7082
X=639827.9575 Y=4161824.0939
X=639814.8472 Y=4161820.7716
X=639802.1062 Y=4161820.2179
X=639790.8424 Y=4161821.3253
X=639773.6418 Y=4161826.3439
X=639761.2980 Y=4161834.9836
X=639703.3489 Y=4161882.8275
X=639659.2155 Y=4161923.5921
X=639653.5519 Y=4161934.9143
X=639646.6629 Y=4161951.0859
X=639632.4100 Y=4161973.2566
X=639617.0590 Y=4161990.7910
X=639614.7364 Y=4161992.4556
X=639612.8778 Y=4162021.9173
X=639598.8530 Y=4162051.9573
X=639594.6704 Y=4162062.0607
X=639593.6919 Y=4162068.2550
X=639662.0074 Y=4162162.0754
X=639680.7471 Y=4162186.8945
X=639703.2347 Y=4162220.6110
X=639712.6046 Y=4162241.2156
X=639722.6273 Y=4162269.1657
X=639717.2575 Y=4162300.8794
X=639718.9522 Y=4162309.7252
X=639729.9708 Y=4162318.0395
X=639742.0374 Y=4162325.0587



X=639755.0174 Y=4162346.2892
X=639773.3073 Y=4162391.6990
X=639781.5673 Y=4162418.2372
X=639797.4972 Y=4162440.0575
X=639811.6735 Y=4162463.0247
X=639812.8371 Y=4162496.0825
X=639814.0771 Y=4162601.1450
X=639814.4800 Y=4162618.6100
X=639803.9905 Y=4162630.7579
X=639799.9685 Y=4162643.5494
X=639799.4300 Y=4162653.4100
X=639801.1500 Y=4162663.9800
X=639803.3600 Y=4162675.5600
X=639809.0041 Y=4162688.3529
X=639810.0974 Y=4162692.3224
X=639809.5844 Y=4162698.4754
X=639810.8101 Y=4162714.2591
X=639813.2330 Y=4162724.9558
X=639818.2809 Y=4162739.8908
X=639819.6942 Y=4162749.9820
X=639826.8995 Y=4162772.7843
X=639830.7756 Y=4162788.2819
X=639838.8600 Y=4162801.8900
X=639843.0100 Y=4162807.3700
X=639847.0427 Y=4162817.1065
X=639850.6364 Y=4162842.6101
X=639853.5112 Y=4162854.4639
X=639856.7455 Y=4162858.7744
X=639863.9328 Y=4162858.4152
X=639879.3855 Y=4162849.4350
X=639928.2590 Y=4162815.3105
X=639965.9923 Y=4162790.1661
X=639992.5853 Y=4162754.2455
X=640015.5846 Y=4162714.0144
X=640023.8100 Y=4162695.7100
X=640060.5482 Y=4162581.2036
X=640106.1508 Y=4162597.5849
X=640113.8072 Y=4162597.5918
X=640119.7873 Y=4162592.8728
X=640132.0621 Y=4162585.6370
X=640147.1696 Y=4162577.7720
X=640156.9265 Y=4162570.2216



X=640168.8866 Y=4162562.3566
X=640221.1334 Y=4162547.5703
X=640228.3724 Y=4162550.4017
X=640244.4241 Y=4162565.5025
X=640278.9794 Y=4162593.8281
X=640295.9332 Y=4162599.1238
X=640310.4145 Y=4162596.2994
X=640328.6899 Y=4162579.6847
X=640342.0362 Y=4162560.7857
X=640347.5973 Y=4162554.3934
X=640360.3875 Y=4162547.7231
X=640371.2315 Y=4162542.9984
X=640389.0591 Y=4162541.0919
X=640391.1600 Y=4162549.8422
X=640392.5607 Y=4162569.0926
X=640411.8197 Y=4162589.7431
X=640511.4400 Y=4162637.3633
X=640493.1821 Y=4162674.3235
X=640505.7512 Y=4162687.3203
X=640516.5867 Y=4162696.8514
X=640533.4901 Y=4162705.5159
X=640557.3282 Y=4162714.6137
X=640587.2342 Y=4162739.3078
X=640574.9785 Y=4162768.2401
X=640575.9512 Y=4162779.4222
X=640580.8151 Y=4162785.2562
X=640646.9639 Y=4162800.3276
X=640667.3922 Y=4162809.5649
X=640791.0022 Y=4162885.2356
X=640803.0105 Y=4162884.6900
X=640837.9436 Y=4162883.5988
X=640861.9600 Y=4162867.7768
X=640887.0682 Y=4162835.0414
X=640906.1722 Y=4162791.9399
X=640913.2680 Y=4162779.9370
X=640924.1846 Y=4162776.6635
X=640952.0219 Y=4162776.1179
X=640964.7484 Y=4162775.7091
X=640982.2099 Y=4162768.8794
X=641011.0594 Y=4162755.9787
X=641029.6598 Y=4162750.2872
X=641060.0277 Y=4162738.1454

X=641104.4408 Y=4162716.5178
X=641146.1840 Y=4162694.6401
X=641162.3200 Y=4162679.0800
X=641165.3200 Y=4162673.0900
X=641170.8500 Y=4162664.7900
X=641184.9300 Y=4162653.9500
X=641186.9898 Y=4162649.2496
X=641194.9674 Y=4162635.6796
X=641206.9100 Y=4162622.1300
X=641219.5600 Y=4162613.6400
X=641251.9828 Y=4162582.3055
X=641286.6220 Y=4162549.4507
X=641339.6929 Y=4162498.5501
X=641334.2063 Y=4162493.7286
X=641317.7465 Y=4162483.5867
X=641305.4432 Y=4162474.9411
X=641298.4603 Y=4162468.6232
X=641290.1473 Y=4162463.6354

Justificación

El sitio histórico del Coto Fortuna debe entenderse en el nuevo contexto social y económico de Mazarrón, que otorga una enorme importancia emblemática y patrimonial a las antiguas explotaciones mineras.

La delimitación del área seleccionada como bien de interés cultural del Coto Fortuna ha sido realizada atendiendo a la vertebración del paisaje minero, así como al patrimonio natural y cultural asociado directa o indirectamente con la historia de la minería en la zona. Además, se han tenido en cuenta otros valores de carácter medioambiental, espacial, industrial y etnográfico que conceden al Sitio Histórico demarcado un lugar de interés plural.

El Coto Fortuna, junto a su innegable importancia historiográfica para la arqueología española representa, por tanto, uno de los principales modelos del área mediterránea para entender la evolución cultural de las explotaciones extractivas y transformativas de plomo y plata, en donde además convergen otros bienes relevantes y de variada tipología que engrandecen considerablemente la zona delimitada como un lugar singular y de gran importancia desde el punto de vista científico, histórico, arqueológico, minero, geológico y patrimonial.

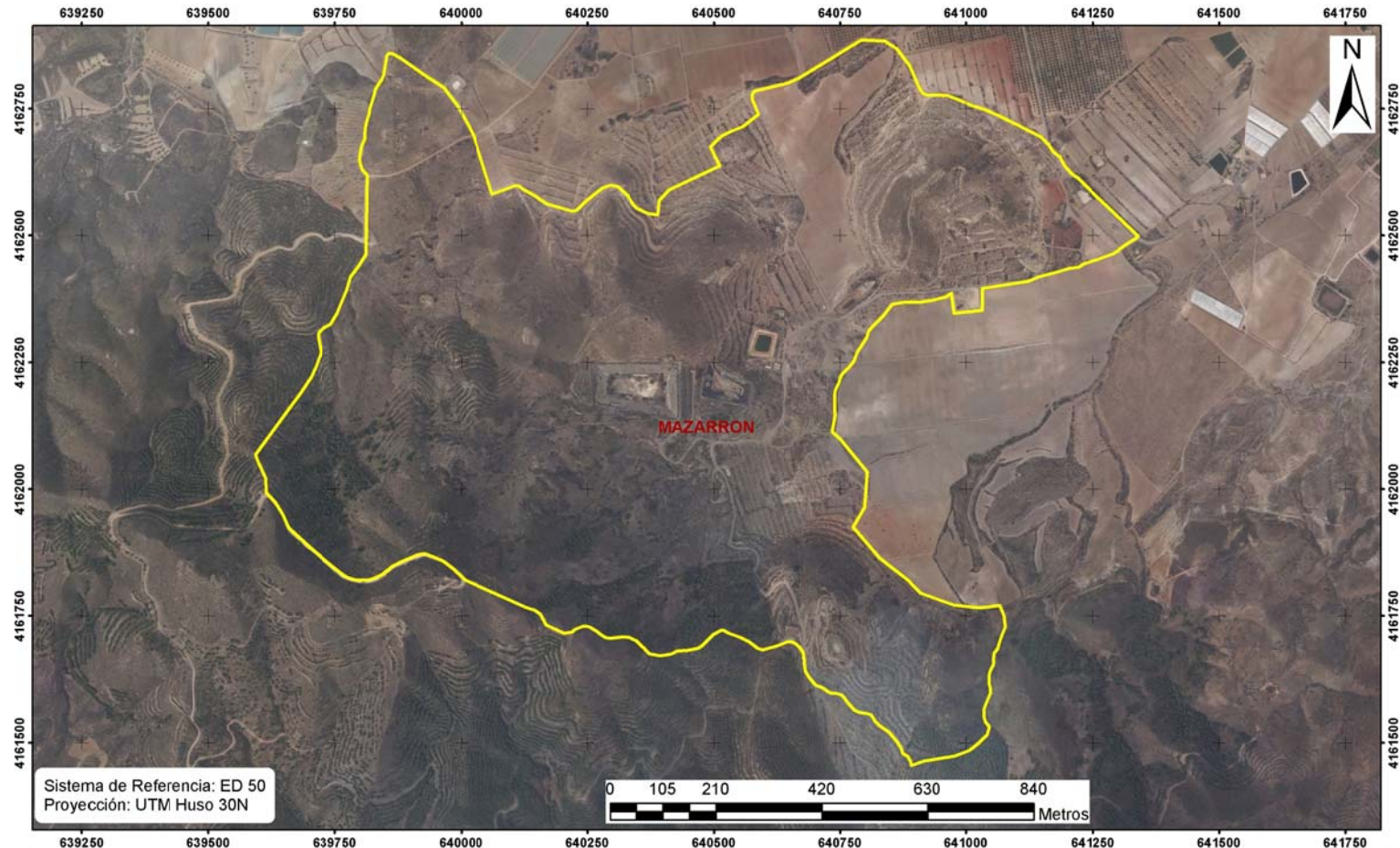

 <p>Región de Murcia Consejería de Cultura y Turismo Dirección General de Bellas Artes y Bienes Culturales</p>	Servicio de Patrimonio Histórico
	EXPEDIENTE DE DECLARACIÓN DEL BIC CON LA CATEGORÍA DE SITIO HISTÓRICO
	COTO FORTUNA. T.M. MAZARRÓN
	Delimitación del entorno de protección

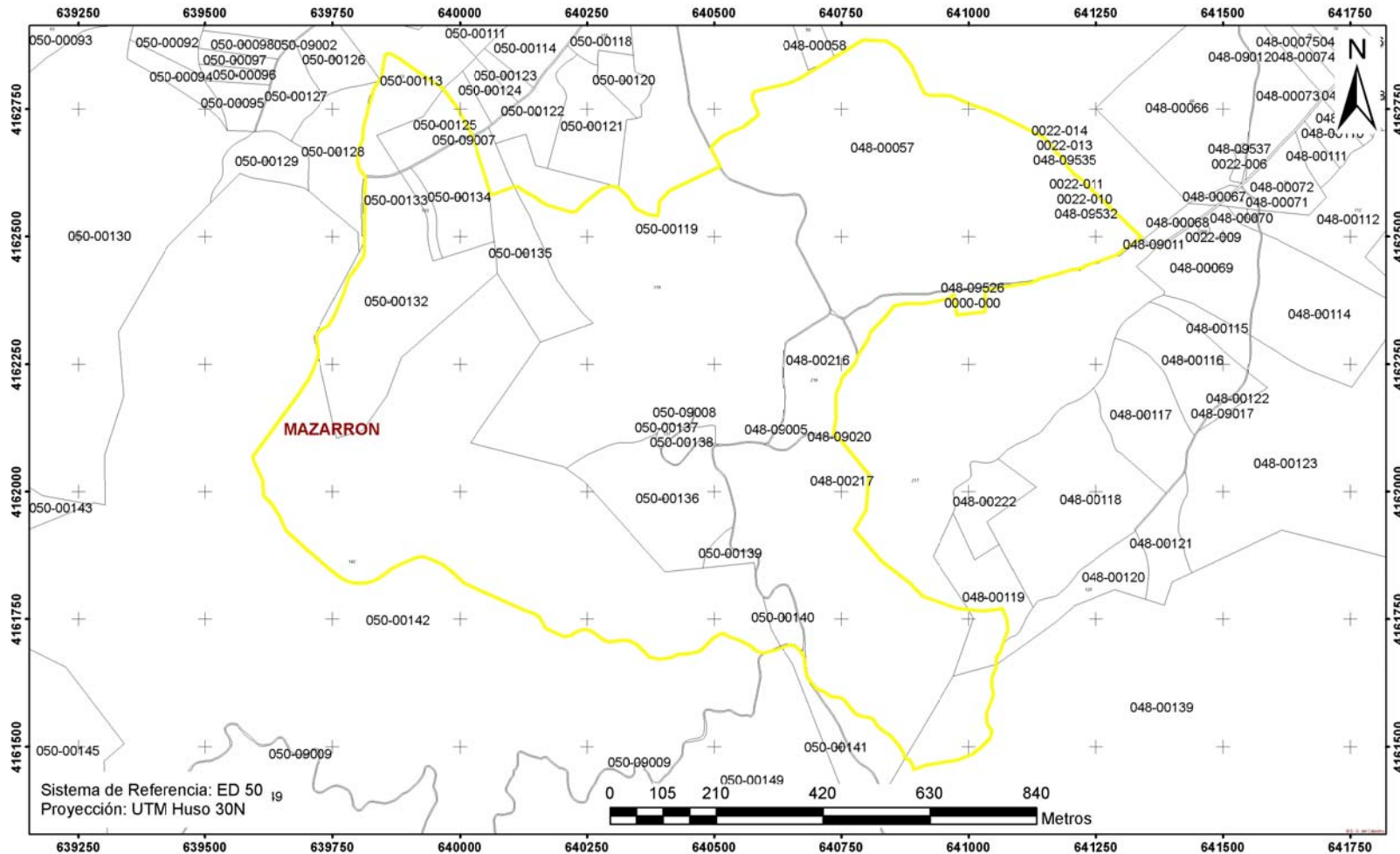

 <p>Región de Murcia Consejería de Cultura y Turismo Dirección General de Bellas Artes y Bienes Culturales</p>	Servicio de Patrimonio Histórico
	EXPEDIENTE DE DECLARACIÓN DEL BIC CON LA CATEGORÍA DE SITIO HISTÓRICO
	COTO FORTUNA. T.M. MAZARRÓN
	Delimitación del entorno de protección