

## 2. Mapas y planos

### 2.1. Planos de situación

- 2.1.1 S01. Plano de situación de pozos en el Parque Regional de Sierra Espuña
- 2.1.2 S02. Plano de paisaje general de los pozos de la nieve
- 2.1.3 S03. Planos de paisaje delimitando el lugar de interés etnográfico
- 2.1.4 S04. Plano de titularidades
- 2.1.5 S05. Plano de excavaciones arqueológicas

### 2.2. Planos territoriales

- 2.2.1 T01. Plano de cuencas visuales
- 2.2.2 T02. Planos de orientaciones (solana y umbría) y topografía
- 2.2.3 T03. Plano de figuras de protección medioambiental

### 2.3. Planos históricos

- 2.3.1 H01. Plano de 1894 de la parcela propiedad del Ayuntamiento de Cartagena
- 2.3.2 H02. Plano de 1900 del Instituto Geográfico Estadístico
- 2.3.3 H03. Plano de 1933 del Instituto Geográfico y Catastral

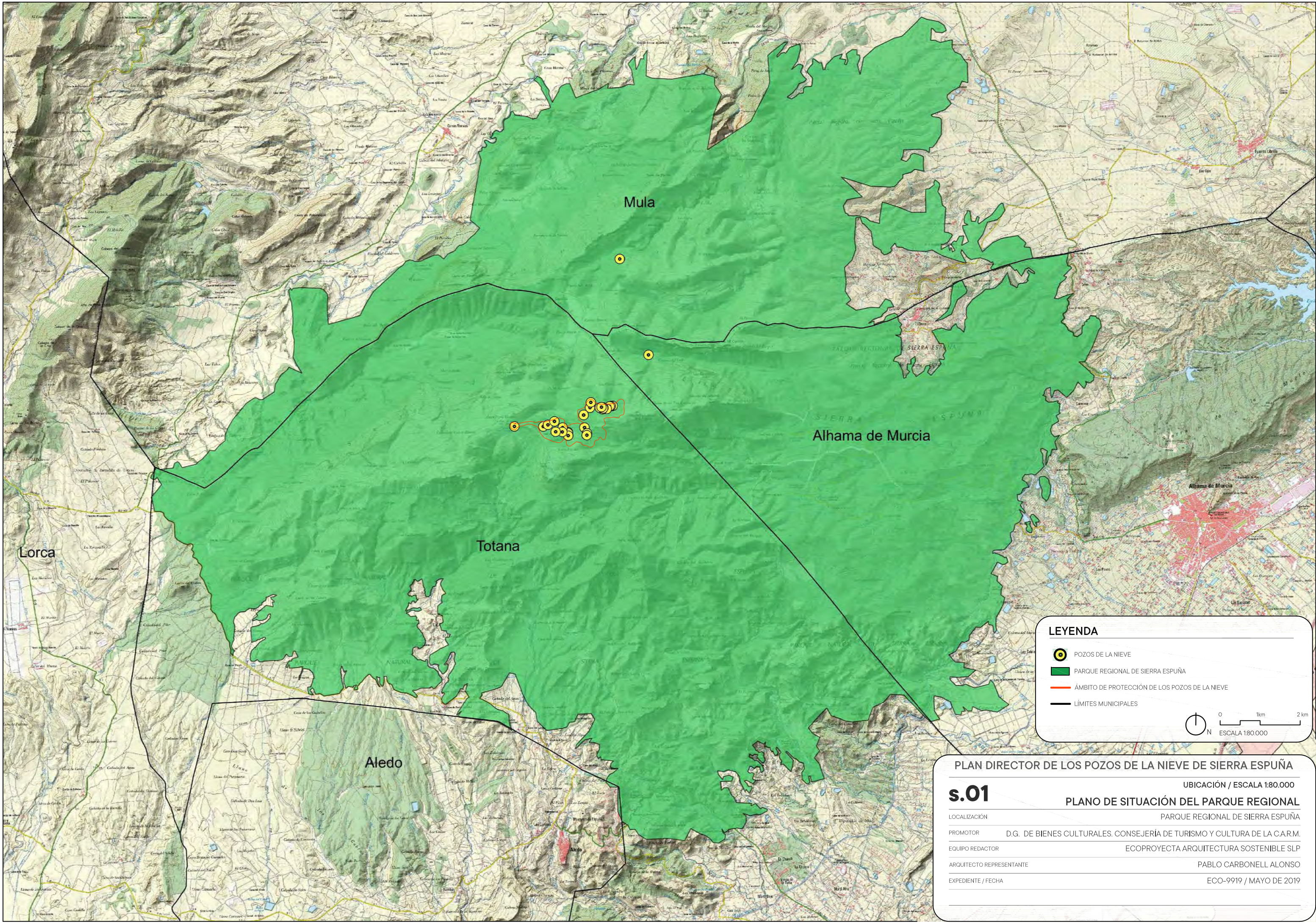

Mula





Alhama de Murcia

Totana

Lorca

Aledo

**LEYENDA**

-  POZOS DE LA NIEVE
-  PARQUE REGIONAL DE SIERRA ESPUÑA
-  ÁMBITO DE PROTECCIÓN DE LOS POZOS DE LA NIEVE
-  LÍMITES MUNICIPALES

 0 1km 2km  
 ESCALA 180.000

**PLAN DIRECTOR DE LOS POZOS DE LA NIEVE DE SIERRA ESPUÑA**

UBICACIÓN / ESCALA 1:80.000

**s.01** **PLANO DE SITUACIÓN DEL PARQUE REGIONAL**

PARQUE REGIONAL DE SIERRA ESPUÑA

LOCALIZACIÓN	
PROMOTOR	D.G. DE BIENES CULTURALES. CONSEJERÍA DE TURISMO Y CULTURA DE LA C.A.R.M.
EQUIPO REDACTOR	ECOPROYECTA ARQUITECTURA SOSTENIBLE SLP
ARQUITECTO REPRESENTANTE	PABLO CARBONELL ALONSO
EXPEDIENTE / FECHA	ECO-9919 / MAYO DE 2019

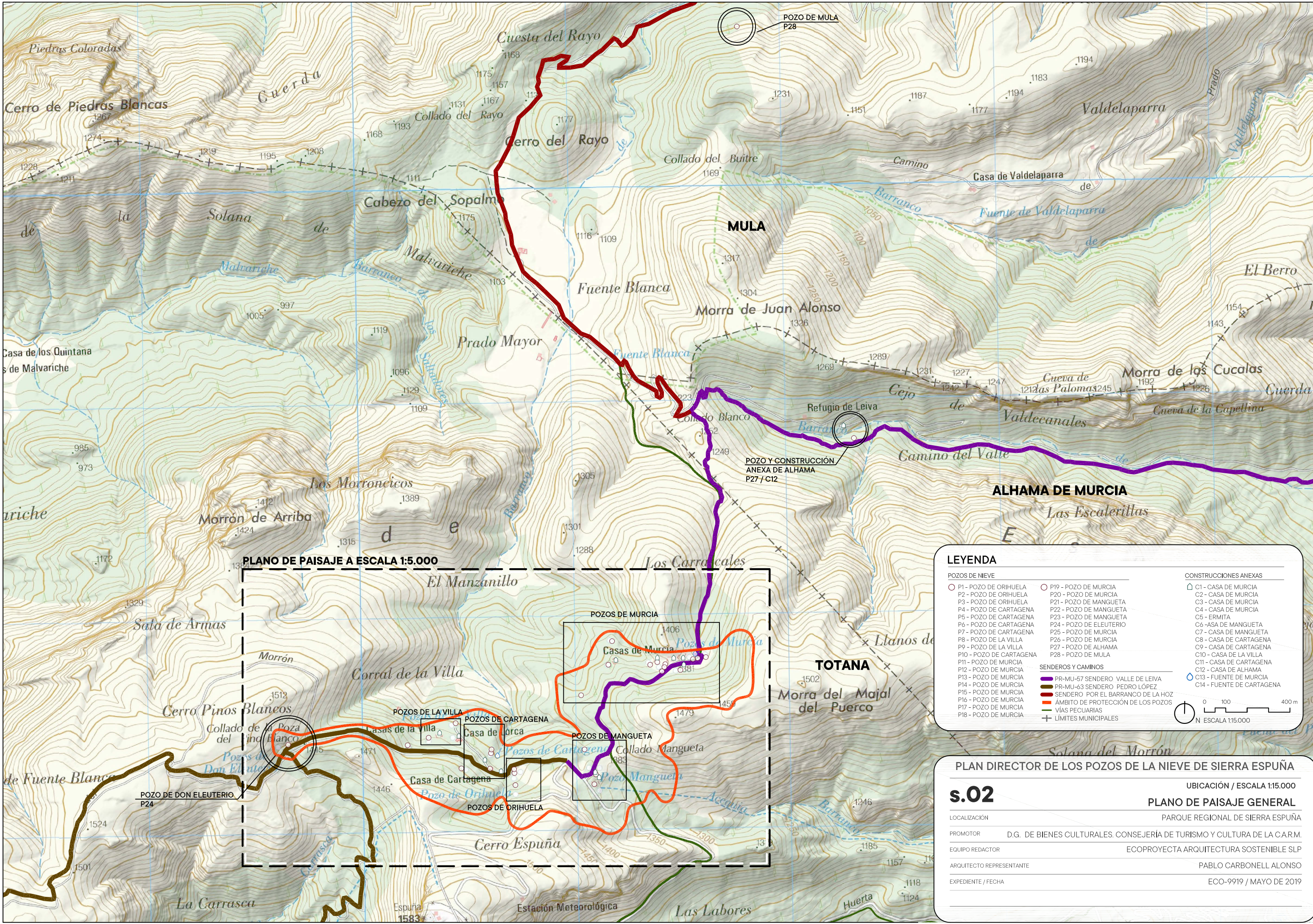

PLANO DE PAISAJE A ESCALA 1:5.000

**LEYENDA**

<p><b>POZOS DE NIEVE</b></p> <ul style="list-style-type: none"> <li>○ P1 - POZO DE ORIHUELA</li> <li>○ P2 - POZO DE ORIHUELA</li> <li>○ P3 - POZO DE ORIHUELA</li> <li>○ P4 - POZO DE CARTAGENA</li> <li>○ P5 - POZO DE CARTAGENA</li> <li>○ P6 - POZO DE CARTAGENA</li> <li>○ P7 - POZO DE CARTAGENA</li> <li>○ P8 - POZO DE LA VILLA</li> <li>○ P9 - POZO DE LA VILLA</li> <li>○ P10 - POZO DE CARTAGENA</li> <li>○ P11 - POZO DE MURCIA</li> <li>○ P12 - POZO DE MURCIA</li> <li>○ P13 - POZO DE MURCIA</li> <li>○ P14 - POZO DE MURCIA</li> <li>○ P15 - POZO DE MURCIA</li> <li>○ P16 - POZO DE MURCIA</li> <li>○ P17 - POZO DE MURCIA</li> <li>○ P18 - POZO DE MURCIA</li> </ul>	<ul style="list-style-type: none"> <li>○ P19 - POZO DE MURCIA</li> <li>○ P20 - POZO DE MURCIA</li> <li>○ P21 - POZO DE MANGUETA</li> <li>○ P22 - POZO DE MANGUETA</li> <li>○ P23 - POZO DE MANGUETA</li> <li>○ P24 - POZO DE ELEUTERIO</li> <li>○ P25 - POZO DE MURCIA</li> <li>○ P26 - POZO DE MURCIA</li> <li>○ P27 - POZO DE ALHAMA</li> <li>○ P28 - POZO DE MULA</li> </ul>	<p><b>CONSTRUCCIONES ANEXAS</b></p> <ul style="list-style-type: none"> <li>□ C1 - CASA DE MURCIA</li> <li>□ C2 - CASA DE MURCIA</li> <li>□ C3 - CASA DE MURCIA</li> <li>□ C4 - CASA DE MURCIA</li> <li>□ C5 - ERMITA</li> <li>□ C6 - ASA DE MANGUETA</li> <li>□ C7 - CASA DE MANGUETA</li> <li>□ C8 - CASA DE CARTAGENA</li> <li>□ C9 - CASA DE CARTAGENA</li> <li>□ C10 - CASA DE LA VILLA</li> <li>□ C11 - CASA DE CARTAGENA</li> <li>□ C12 - CASA DE ALHAMA</li> <li>□ C13 - FUENTE DE MURCIA</li> <li>□ C14 - FUENTE DE CARTAGENA</li> </ul>
---	---	--

**SENDEROS Y CAMINOS**

- PR-MU-57 SENDERO VALLE DE LEIVA
- PR-MU-63 SENDERO PEDRO LÓPEZ
- SENDERO POR EL BARRANCO DE LA HOZ
- ÁMBITO DE PROTECCIÓN DE LOS POZOS
- VÍAS PECUARIAS
- LÍMITES MUNICIPALES

0 100 400 m  
N ESCALA 1:15.000

**PLAN DIRECTOR DE LOS POZOS DE LA NIEVE DE SIERRA ESPUÑA**

**s.02** UBICACIÓN / ESCALA 1:15.000  
**PLANO DE PAISAJE GENERAL**

LOCALIZACIÓN: PARQUE REGIONAL DE SIERRA ESPUÑA

PROMOTOR: D.G. DE BIENES CULTURALES. CONSEJERÍA DE TURISMO Y CULTURA DE LA C.A.R.M.

EQUIPO REDACTOR: ECOPROYECTA ARQUITECTURA SOSTENIBLE SLP

ARQUITECTO REPRESENTANTE: PABLO CARBONELL ALONSO

EXPEDIENTE / FECHA: ECO-9919 / MAYO DE 2019

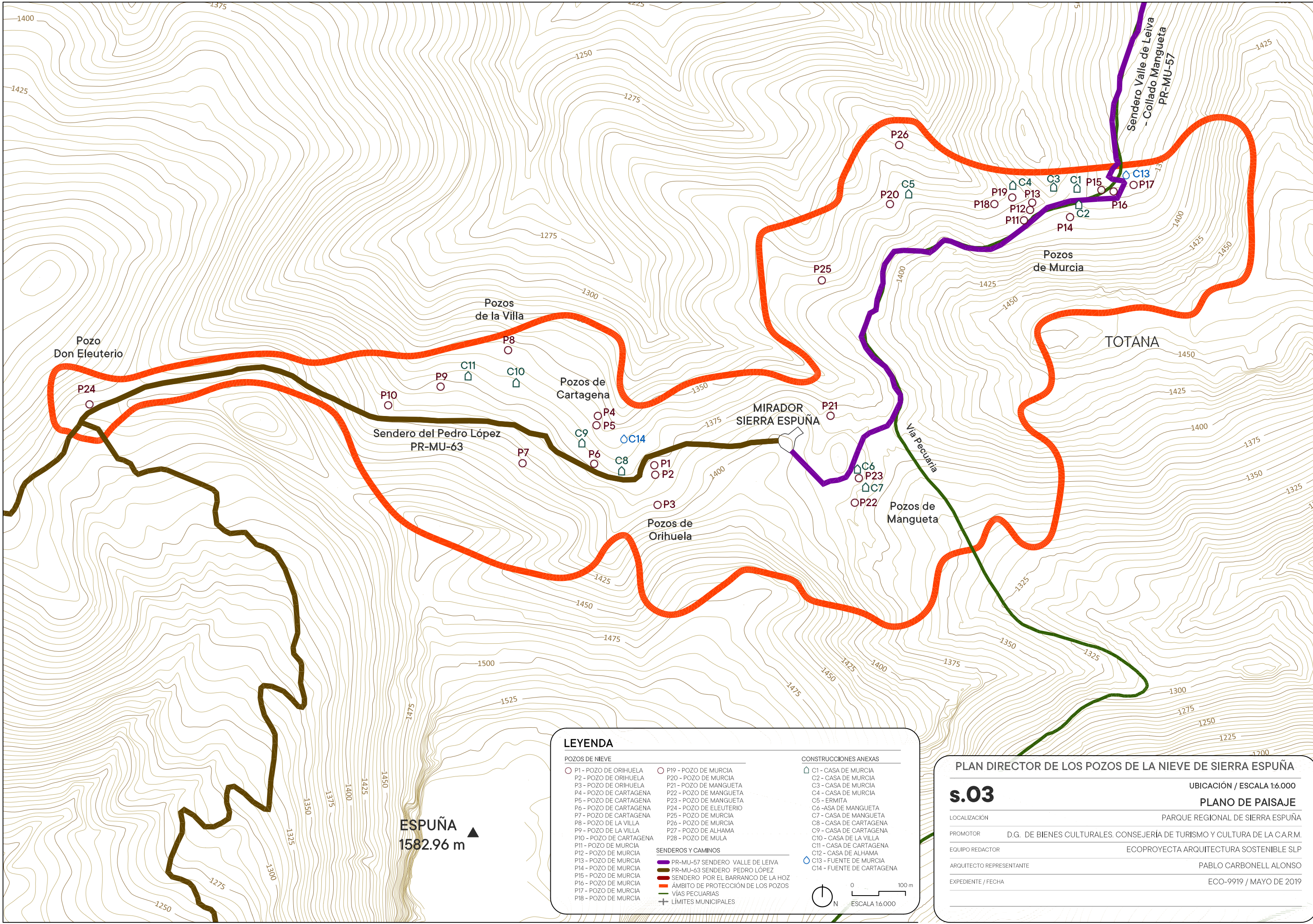

**LEYENDA**

**POZOS DE NIEVE**

- P1 - POZO DE ORIHUELA
- P2 - POZO DE ORIHUELA
- P3 - POZO DE ORIHUELA
- P4 - POZO DE CARTAGENA
- P5 - POZO DE CARTAGENA
- P6 - POZO DE CARTAGENA
- P7 - POZO DE CARTAGENA
- P8 - POZO DE LA VILLA
- P9 - POZO DE LA VILLA
- P10 - POZO DE CARTAGENA
- P11 - POZO DE MURCIA
- P12 - POZO DE MURCIA
- P13 - POZO DE MURCIA
- P14 - POZO DE MURCIA
- P15 - POZO DE MURCIA
- P16 - POZO DE MURCIA
- P17 - POZO DE MURCIA
- P18 - POZO DE MURCIA

**POZOS DE NIEVE**

- P19 - POZO DE MURCIA
- P20 - POZO DE MURCIA
- P21 - POZO DE MANGUETA
- P22 - POZO DE MANGUETA
- P23 - POZO DE MANGUETA
- P24 - POZO DE ELEUTERIO
- P25 - POZO DE MURCIA
- P26 - POZO DE MURCIA
- P27 - POZO DE ALHAMA
- P28 - POZO DE MULA

**SENDEROS Y CAMINOS**

- PR-MU-57 SENDERO VALLE DE LEIVA
- PR-MU-63 SENDERO PEDRO LÓPEZ
- SENDERO POR EL BARRANCO DE LA HOZ
- ÁMBITO DE PROTECCIÓN DE LOS POZOS
- VÍAS PECUARIAS
- LÍMITES MUNICIPALES

**CONSTRUCCIONES ANEXAS**

- △ C1 - CASA DE MURCIA
- △ C2 - CASA DE MURCIA
- △ C3 - CASA DE MURCIA
- △ C4 - CASA DE MURCIA
- △ C5 - ERMITA
- △ C6 - ASA DE MANGUETA
- △ C7 - CASA DE MANGUETA
- △ C8 - CASA DE CARTAGENA
- △ C9 - CASA DE CARTAGENA
- △ C10 - CASA DE LA VILLA
- △ C11 - CASA DE CARTAGENA
- △ C12 - CASA DE ALHAMA
- △ C13 - FUENTE DE MURCIA
- △ C14 - FUENTE DE CARTAGENA



**PLAN DIRECTOR DE LOS POZOS DE LA NIEVE DE SIERRA ESPUÑA**

**s.03**

LOCALIZACIÓN	UBICACIÓN / ESCALA 1:6.000
PROMOTOR	D.G. DE BIENES CULTURALES. CONSEJERÍA DE TURISMO Y CULTURA DE LA C.A.R.M.
EQUIPO REDACTOR	ECOPROYECTA ARQUITECTURA SOSTENIBLE SLP
ARQUITECTO REPRESENTANTE	PABLO CARBONELL ALONSO
EXPEDIENTE / FECHA	ECO-9919 / MAYO DE 2019

UBICACIÓN / ESCALA 1:6.000

PLANO DE PAISAJE

PARQUE REGIONAL DE SIERRA ESPUÑA

**LEYENDA**

Nº PARCELA	REF. CATASTRAL	PROPIETARIO
1	30039A002000010000GH	CARM
2	300089A001000010000LQ	CARM
3	30029A118000020000LD	AYTO. DE MULA
4	30039A0020000260000GE	AYTO. CARTAGENA
5	30039A002000020000GW	(En investigación)
6	30039A002000090000GL	PRIVADO
7	30039A002000080000GP	PRIVADO
8	30039A002000120000GL	PRIVADO
9	30039A002000140000GF	PRIVADO
10	30039A002000130000GT	PRIVADO
11	30039A002000110000GP	PRIVADO
12	30039A002000100000GQ	PRIVADO

- SENDEROS Y CAMINOS
- PR-MU-57 SENDERO VALLE DE LEIVA
  - PR-MU-63 SENDERO PEDRO LÓPEZ
  - SENDERO POR EL BARRANCO DE LA HOZ
  - ÁMBITO DE PROTECCIÓN DE LOS POZOS
  - VÍAS PECUARIAS
  - + LÍMITES MUNICIPALES

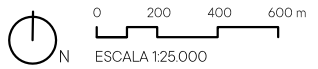
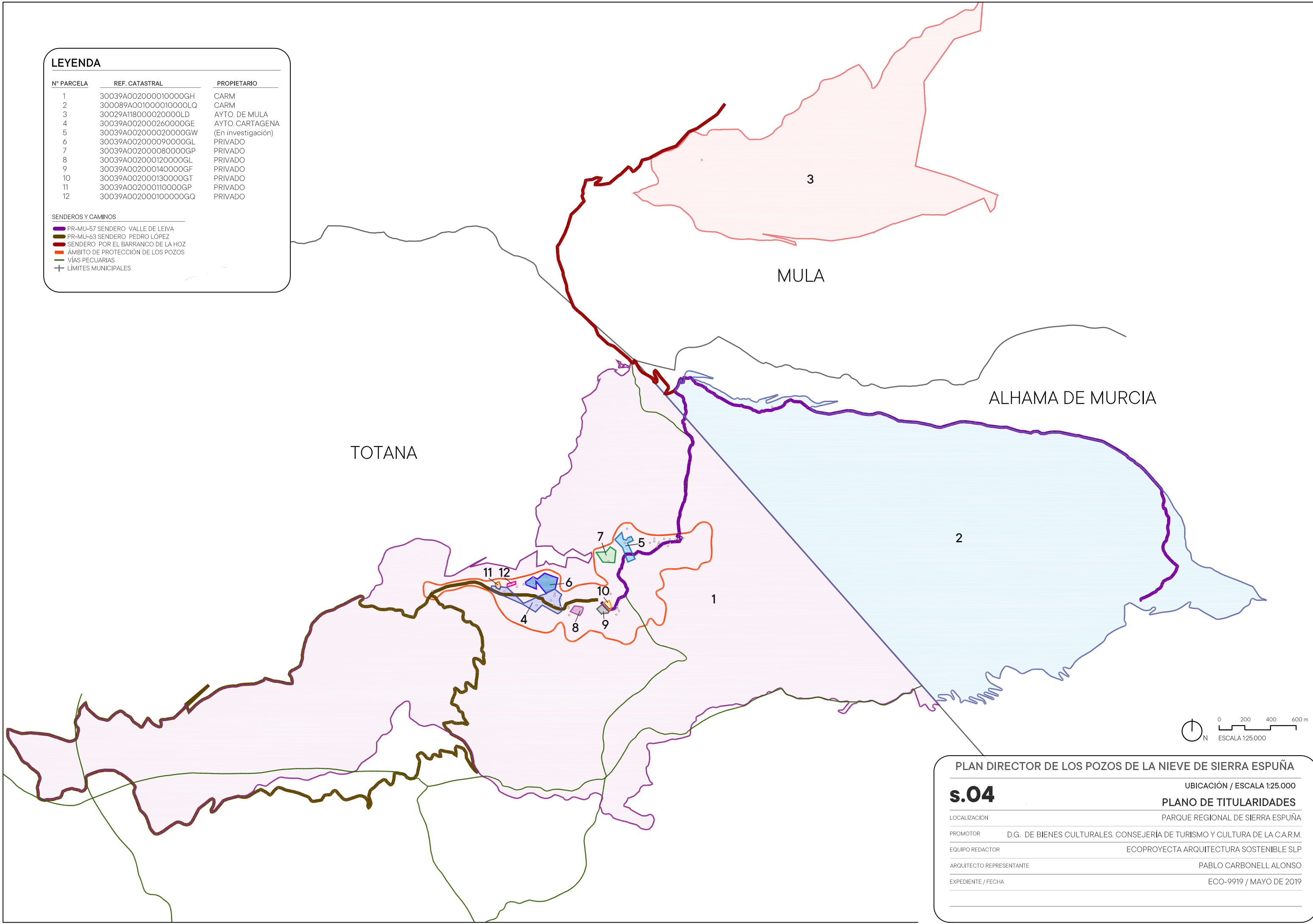

**PLAN DIRECTOR DE LOS POZOS DE LA NIEVE DE SIERRA ESPUÑA**

**s.04** UBICACIÓN / ESCALA 1:25.000

**PLANO DE TITULARIDADES** PARQUE REGIONAL DE SIERRA ESPUÑA

LOCALIZACIÓN

PROMOTOR D.G. DE BIENES CULTURALES. CONSEJERÍA DE TURISMO Y CULTURA DE LA C.A.R.M.

EQUIPO REDACTOR ECOPROYECTA ARQUITECTURA SOSTENIBLE SLP

ARQUITECTO REPRESENTANTE PABLO CARBONELL ALONSO

EXPEDIENTE / FECHA ECO-9919 / MAYO DE 2019

ZOOM 1 - Pozo de Mula

Escala 1:7.000

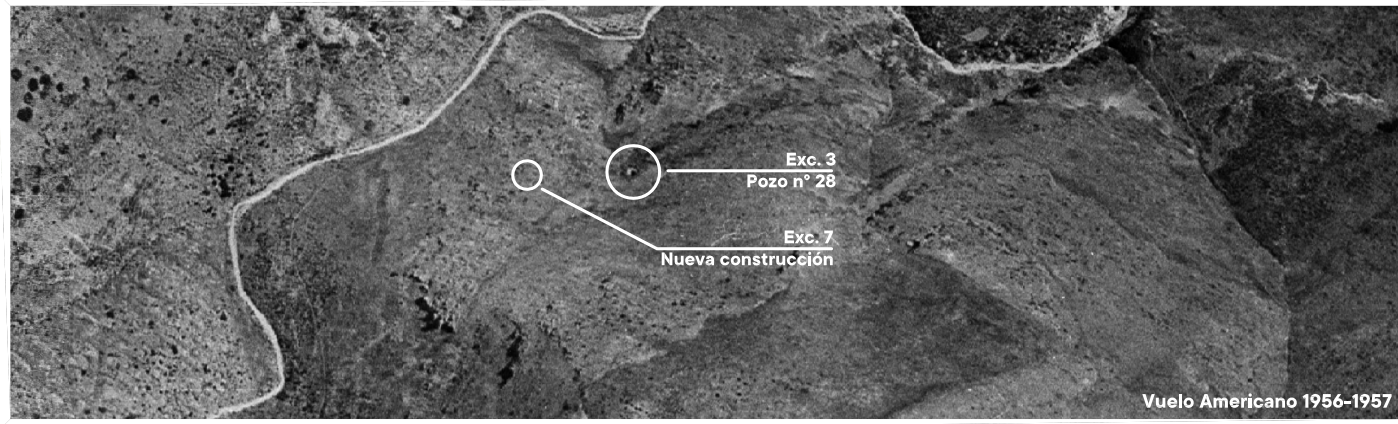

Vuelo Americano 1956-1957

ZOOM 2 - Pozos de Murcia y Mangueta

Escala 1:7.000



Vuelo Americano 1956-1957

ZOOM 3 - Pozos de Cartagena, Orihuela, la Villa y Don Eleuterio

Escala 1:7.000

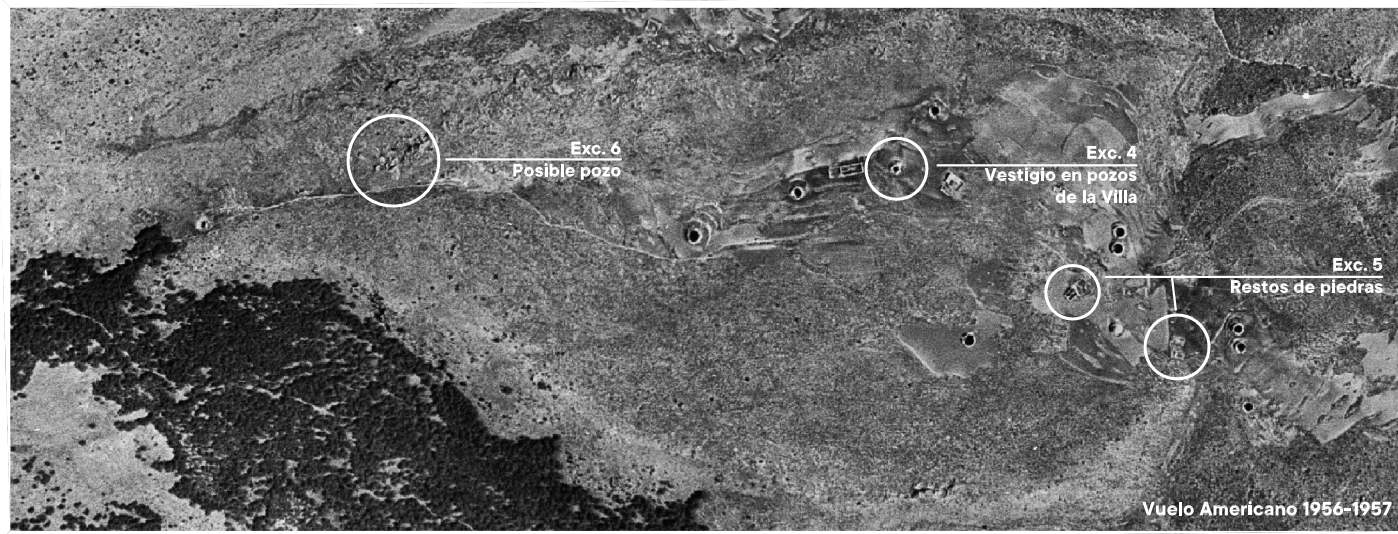

Vuelo Americano 1956-1957

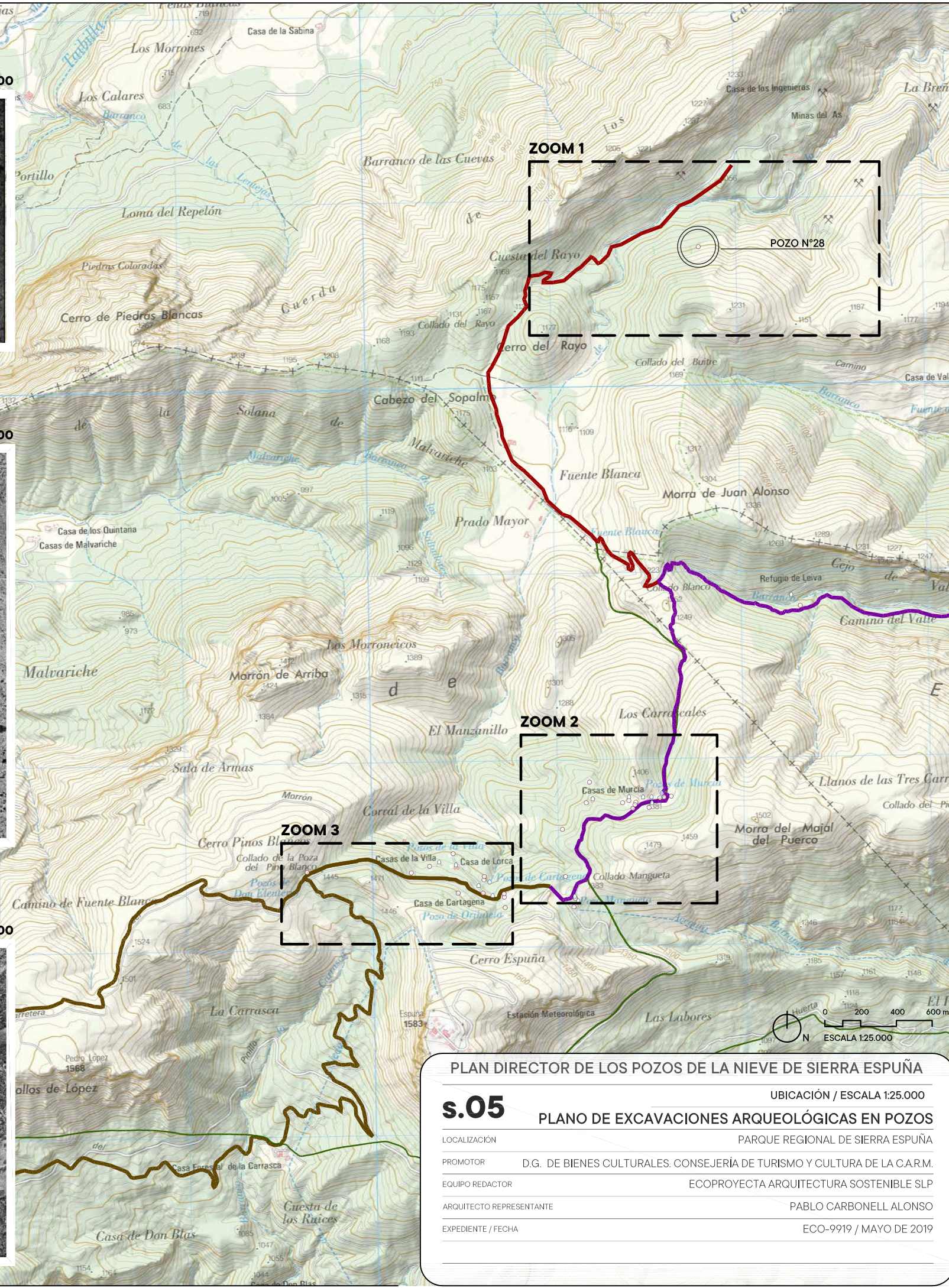

**PLAN DIRECTOR DE LOS POZOS DE LA NIEVE DE SIERRA ESPUÑA**

**s.05** UBICACIÓN / ESCALA 1:25.000

**PLANO DE EXCAVACIONES ARQUEOLÓGICAS EN POZOS**

LOCALIZACIÓN	PARQUE REGIONAL DE SIERRA ESPUÑA
PROMOTOR	D.G. DE BIENES CULTURALES. CONSEJERÍA DE TURISMO Y CULTURA DE LA C.A.R.M.
EQUIPO REDACTOR	ECOPROYECTA ARQUITECTURA SOSTENIBLE SLP
ARQUITECTO REPRESENTANTE	PABLO CARBONELL ALONSO
EXPEDIENTE / FECHA	ECO-9919 / MAYO DE 2019

Cuenca visual del conjunto de los pozos de la nieve

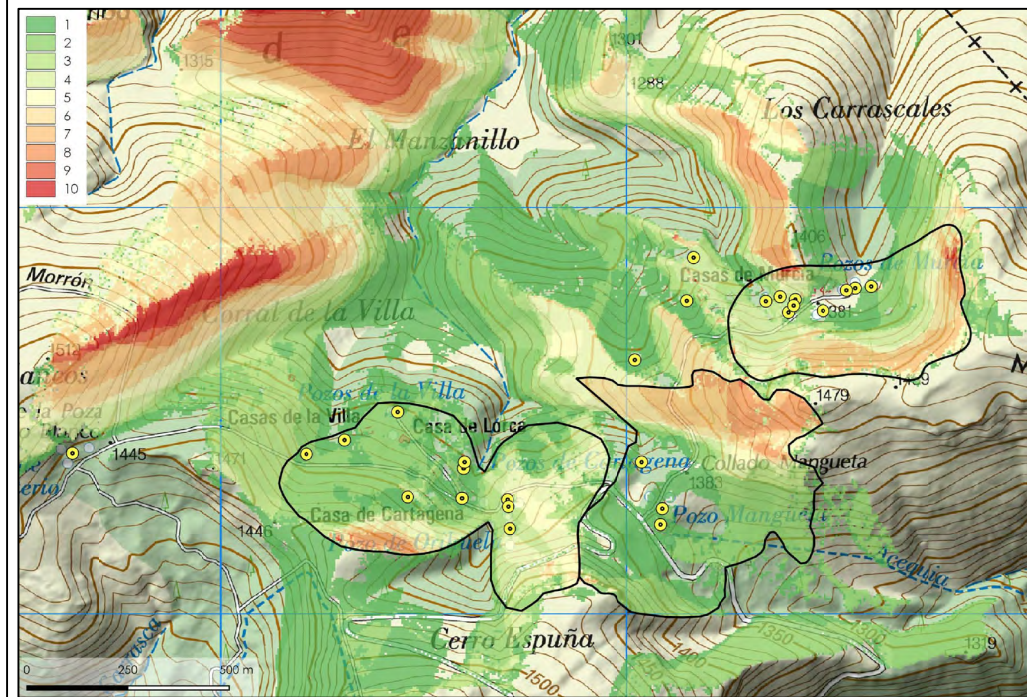

Cuenca visual del pozo de Don Eleuterio

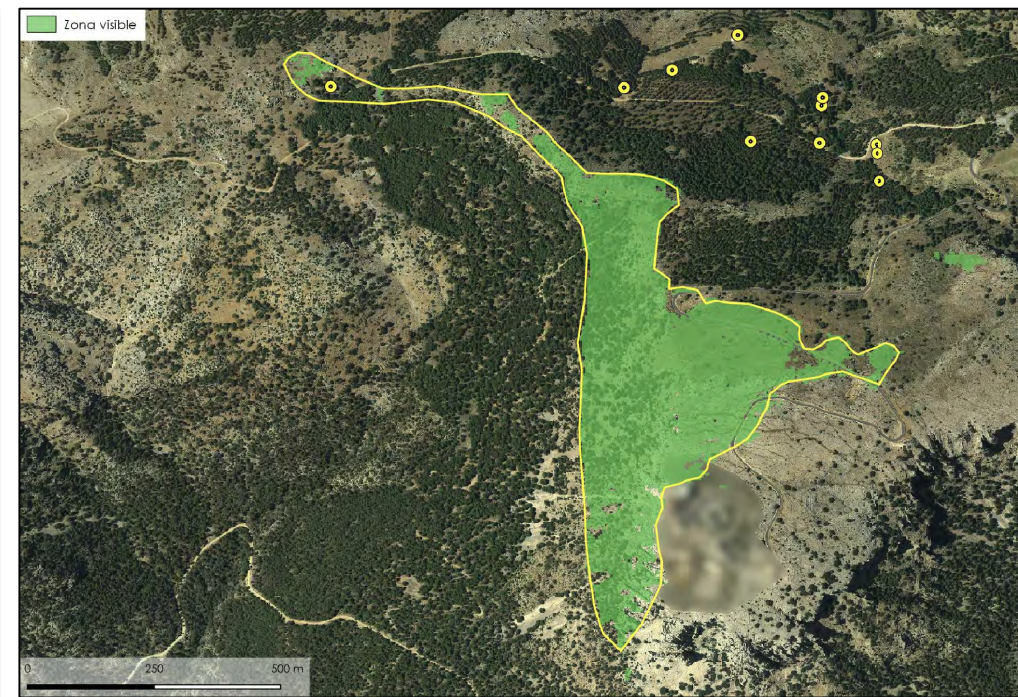

Cuenca visual de la zona oeste de los pozos de Murcia

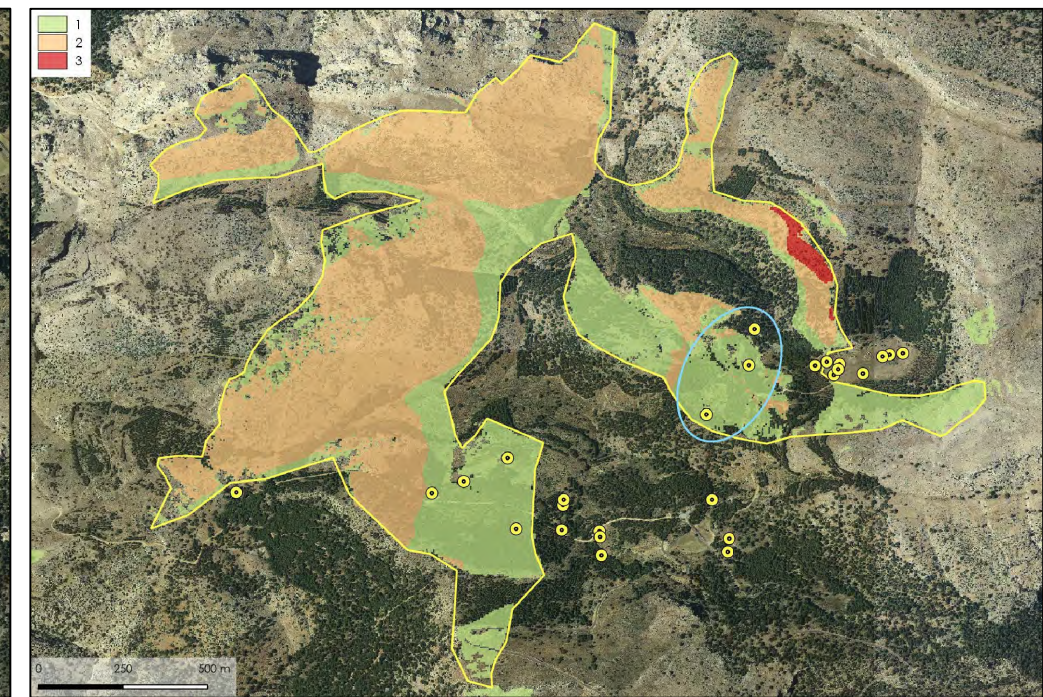

Cuenca visual de los pozos de Cartagena

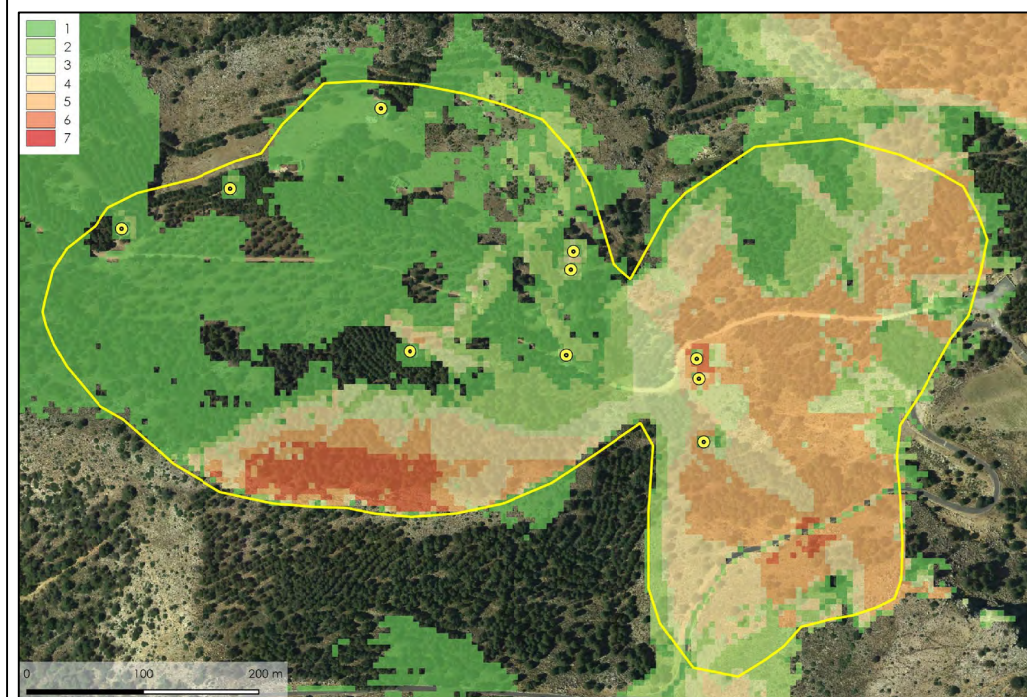

Cuenca visual de los pozos de Mangueta

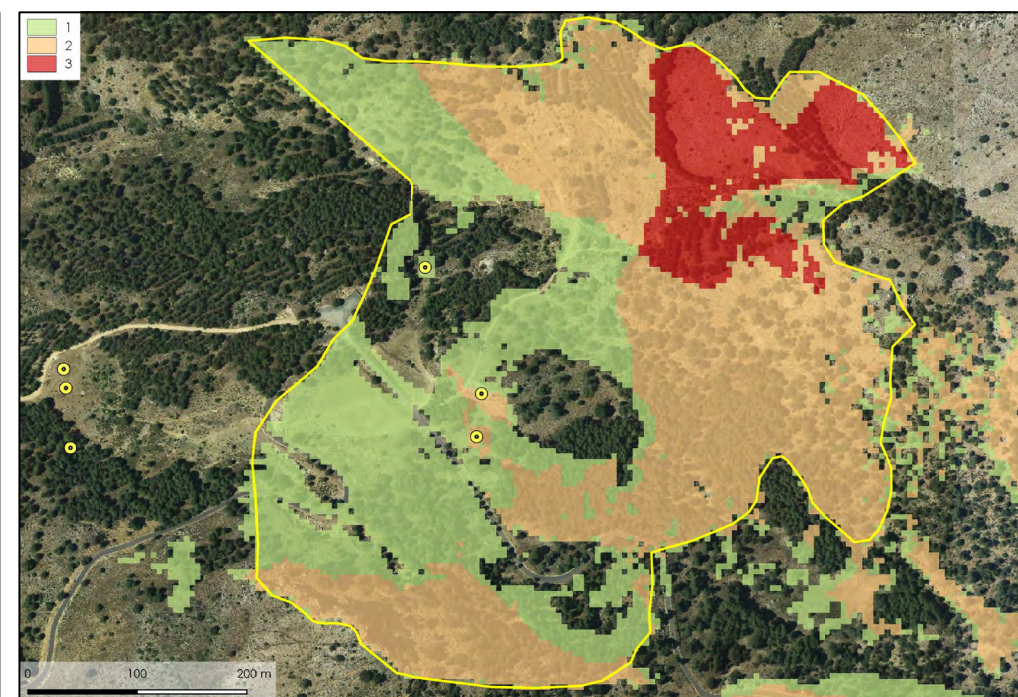

Cuenca visual de la explanada de los pozos de Murcia

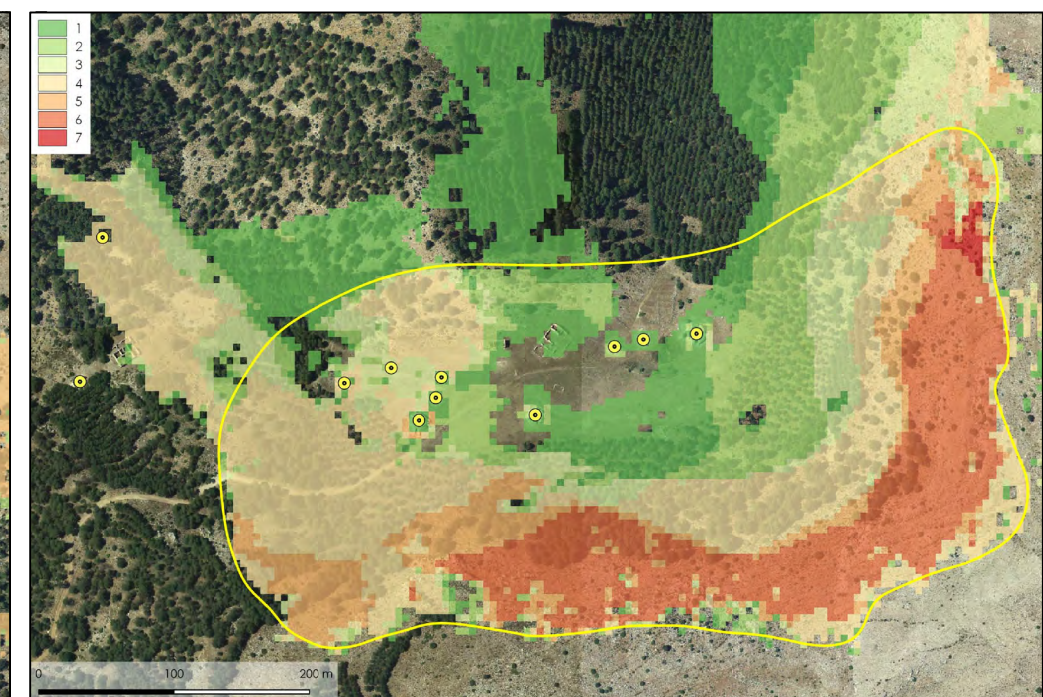

PLAN DIRECTOR DE LOS POZOS DE LA NIEVE DE SIERRA ESPUÑA

t.01

TERRITORIAL

PLANO DE CUENCAS VISUALES

LOCALIZACIÓN

PARQUE REGIONAL DE SIERRA ESPUÑA

PROMOTOR

D.G. DE BIENES CULTURALES. CONSEJERÍA DE TURISMO Y CULTURA DE LA C.A.R.M.

EQUIPO REDACTOR

ECOPROYECTA ARQUITECTURA SOSTENIBLE SLP

ARQUITECTO REPRESENTANTE

PABLO CARBONELL ALONSO

EXPEDIENTE / FECHA

ECO-9919 / MAYO DE 2019

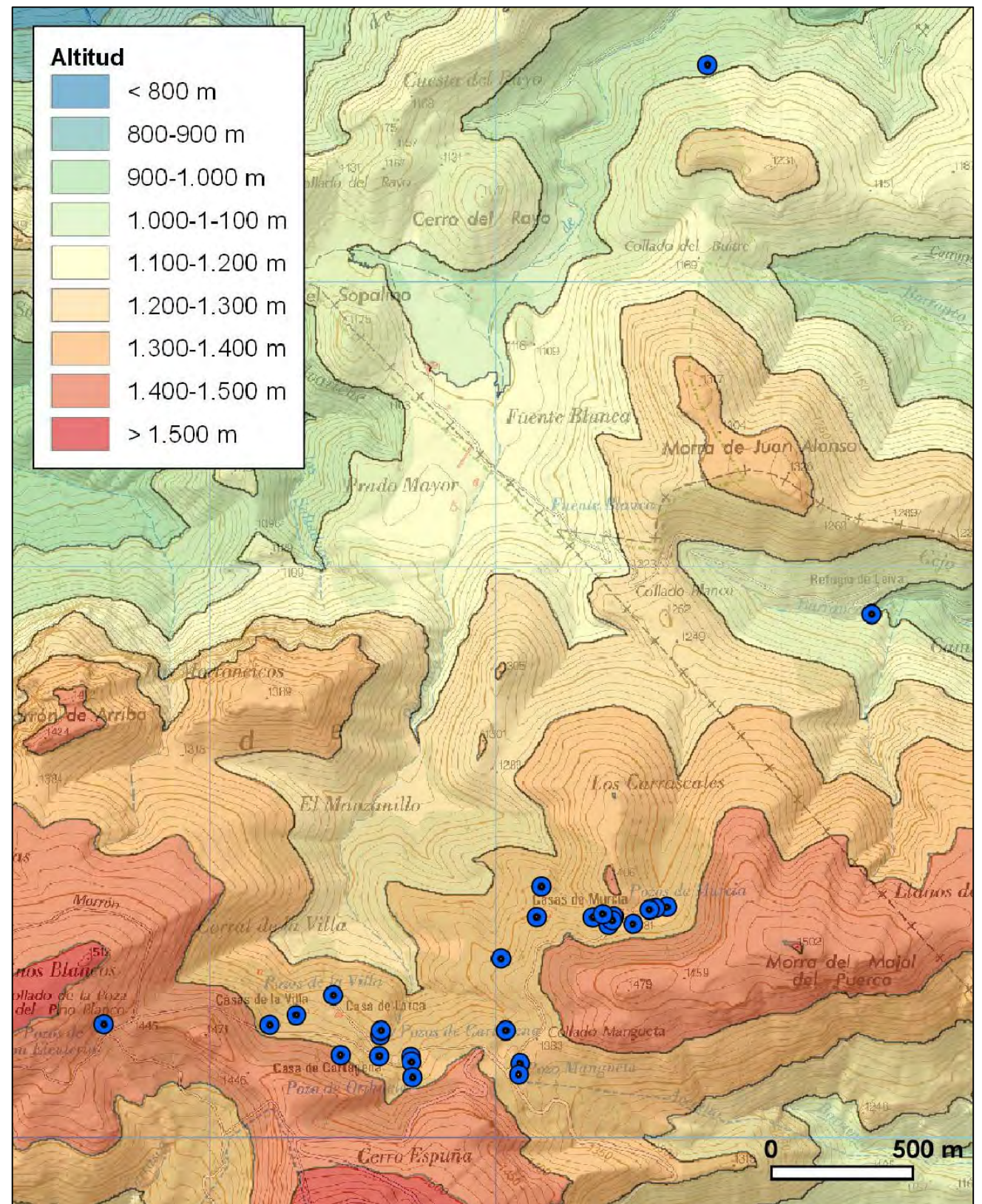
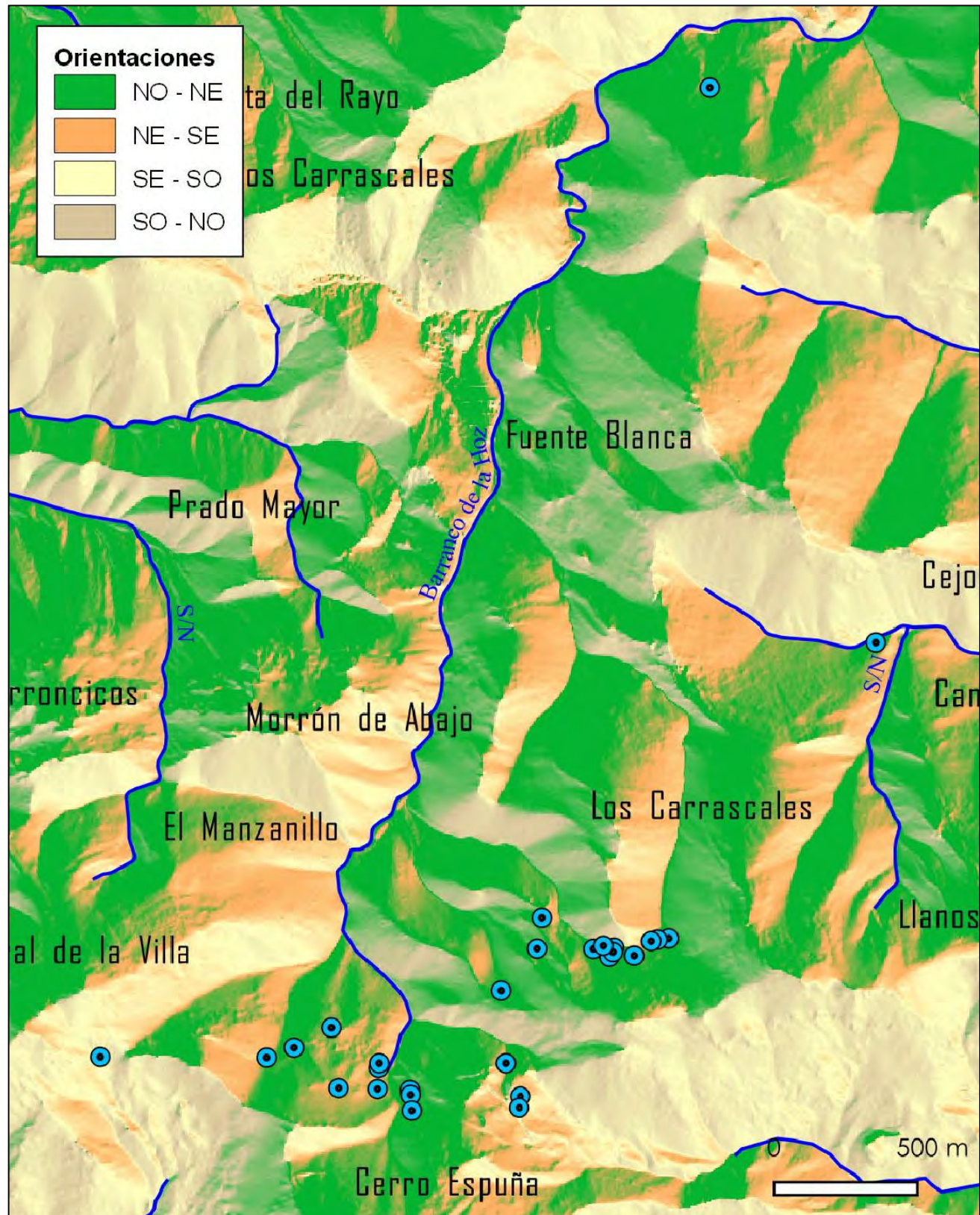

<b>PLAN DIRECTOR DE LOS POZOS DE LA NIEVE DE SIERRA ESPUÑA</b>	
<b>t.02</b>	TERRITORIAL
<b>PLANO DE ORIENTACIONES Y TOPOGRAFÍA</b>	
LOCALIZACIÓN	PARQUE REGIONAL DE SIERRA ESPUÑA
PROMOTOR	D.G. DE BIENES CULTURALES. CONSEJERÍA DE TURISMO Y CULTURA DE LA C.A.R.M.
EQUIPO REDACTOR	ECOPROYECTA ARQUITECTURA SOSTENIBLE SLP
ARQUITECTO REPRESENTANTE	PABLO CARBONELL ALONSO
EXPEDIENTE / FECHA	ECO-9919 / MAYO DE 2019



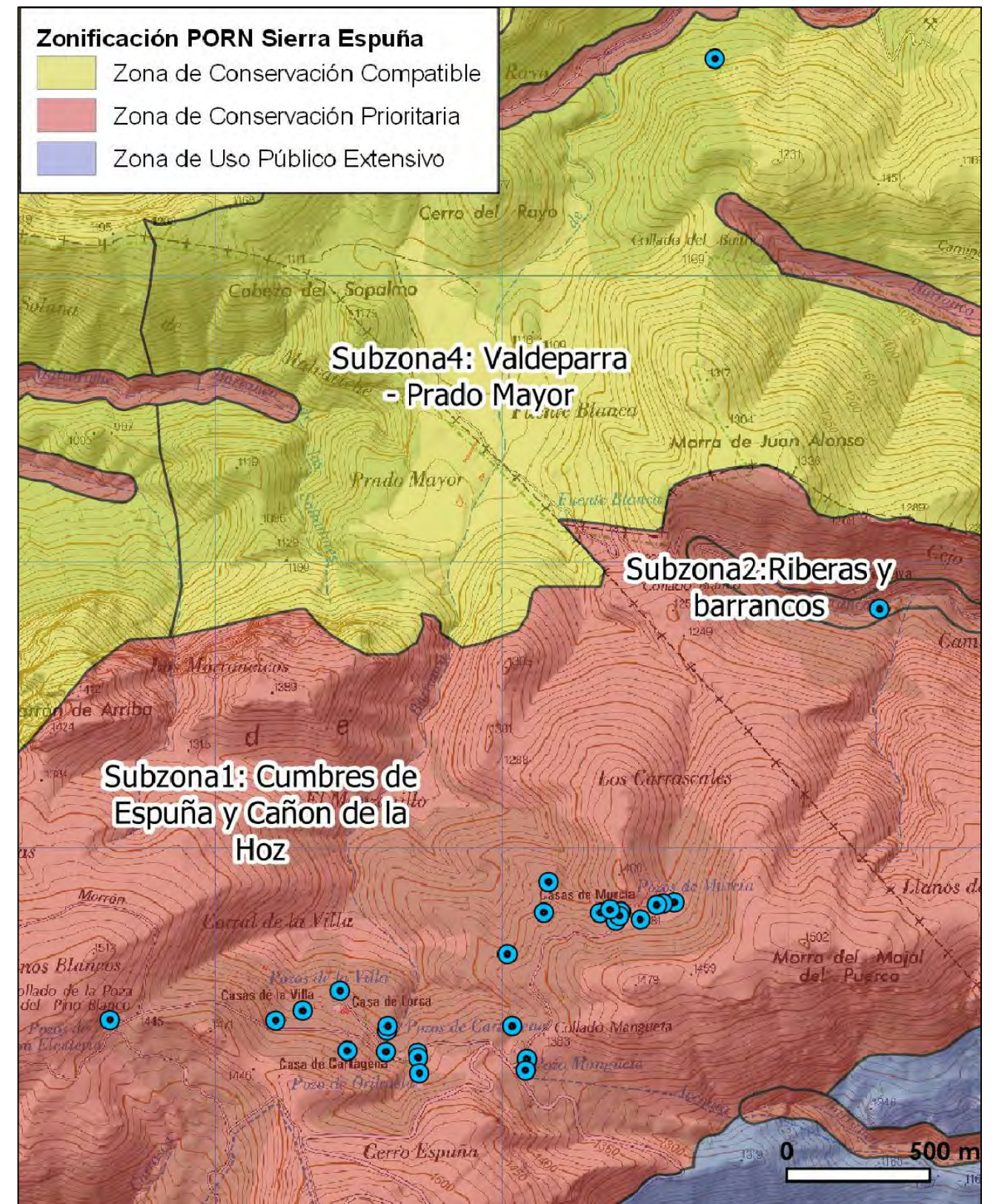
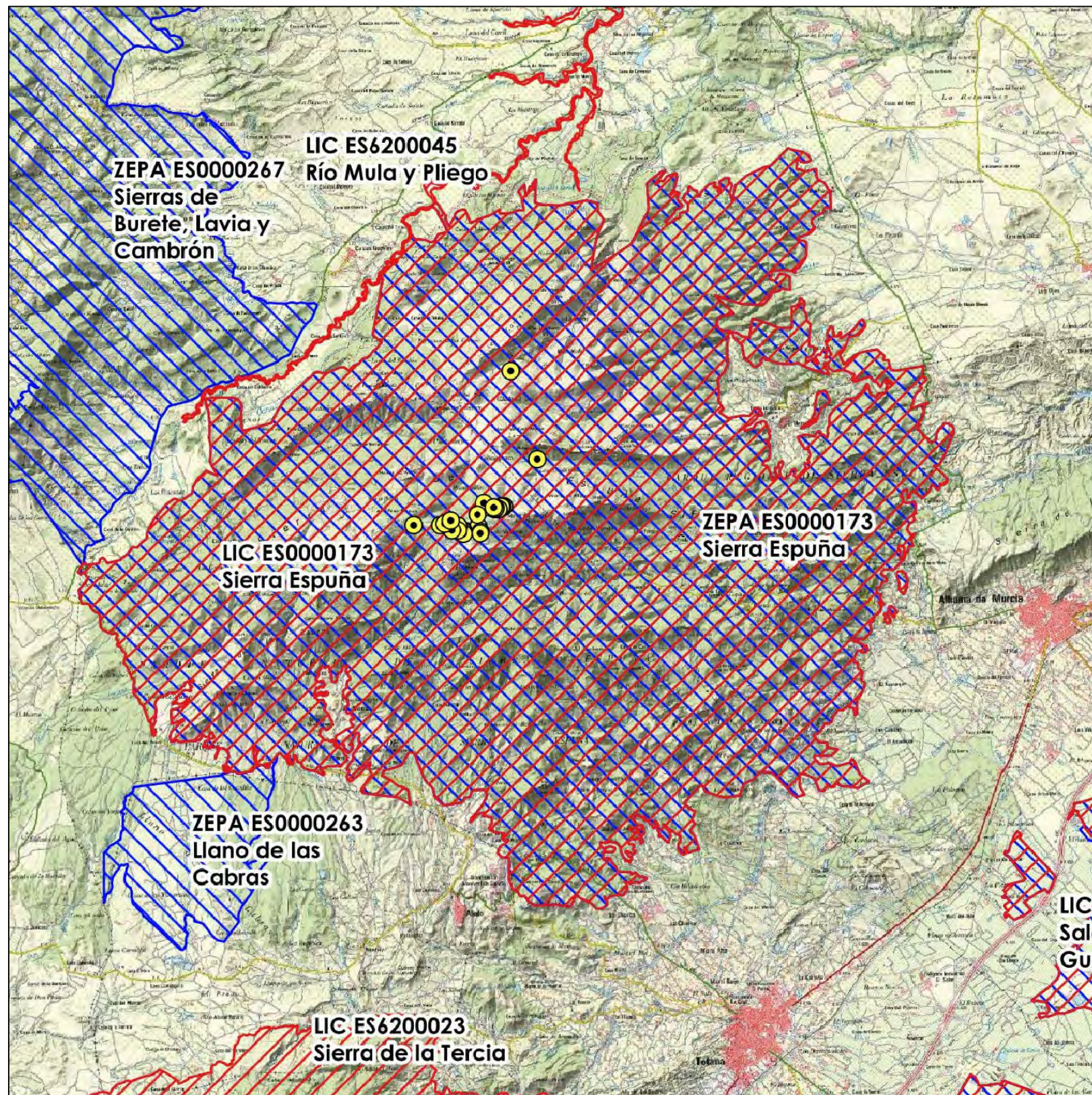

<b>PLAN DIRECTOR DE LOS POZOS DE LA NIEVE DE SIERRA ESPUÑA</b>	
<b>t.03</b>	TERRITORIAL
<b>PLANO DE FIGURAS DE PROTECCIÓN MEDIOAMBIENTAL</b>	
LOCALIZACIÓN	PARQUE REGIONAL DE SIERRA ESPUÑA
PROMOTOR	D.G. DE BIENES CULTURALES. CONSEJERÍA DE TURISMO Y CULTURA DE LA C.A.R.M.
EQUIPO REDACTOR	ECOPROYECTA ARQUITECTURA SOSTENIBLE SLP
ARQUITECTO REPRESENTANTE	PABLO CARBONELL ALONSO
EXPEDIENTE / FECHA	ECO-9919 / MAYO DE 2019

Plano de los terrenos que el Ayuntamiento de Cartagena posee en la Sierra de Espuña, término de Totana, provincia de Murcia, levantado por el facultativo que suscribe en el acto del deslinde y amojonamiento practicado en los dias cuatro y cinco de Mayo de 1894.

Escala de 1: 1000.

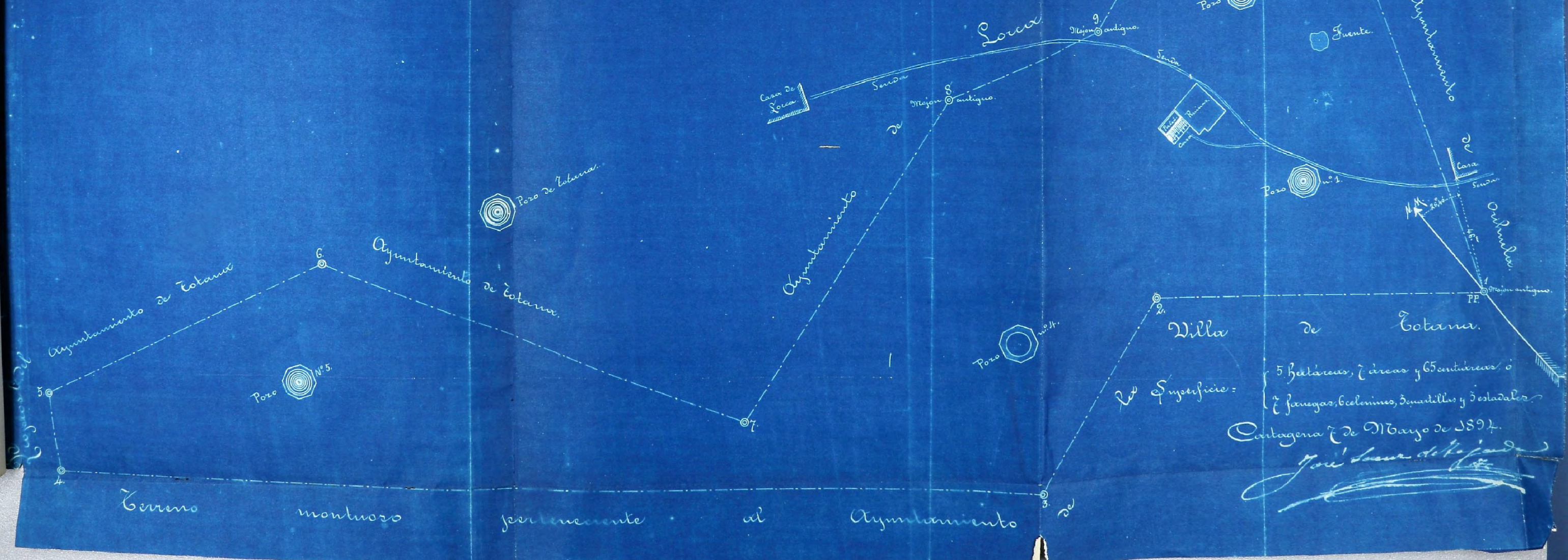

Archivo histórico del Ayuntamiento de Cartagena

PLAN DIRECTOR DE LOS POZOS DE LA NIEVE DE SIERRA ESPUÑA

**h.01** HISTÓRICO  
 PLANO DE LA PARCELA PROPIEDAD DEL AYTO. DE CARTAGENA DE 1894

LOCALIZACIÓN	PARQUE REGIONAL DE SIERRA ESPUÑA
PROMOTOR	D.G. DE BIENES CULTURALES. CONSEJERÍA DE TURISMO Y CULTURA DE LA C.A.R.M.
EQUIPO REDACTOR	ECOPROYECTA ARQUITECTURA SOSTENIBLE SLP
ARQUITECTO REPRESENTANTE	PABLO CARBONELL ALONSO
EXPEDIENTE / FECHA	ECO-9919 / MAYO DE 2019

4° 5. 2° 2. 13-0  
N. 131 - H. 922 - 952

# INSTITUTO GEOGRÁFICO Y ESTADÍSTICO

## TRABAJOS TOPOGRÁFICOS

Bosquejos planimétricos por términos municipales mandados formar por la ley de 24 de agosto de 1896.

PROVINCIA DE MURCIA.

Término municipal de Totana.

Escala de 1:25000.  
Zona 2ª  
Hoja 5ª

Murcia 8 de febrero de 1900  
El Topógrafo 3º  
Ferreiro

Murcia 10 de febrero de 1900  
Comprobado  
El Jefe de la 5ª Brigada  
Agustin Murgueta

Murcia 21 de febrero de 1900  
Revisado  
El Jefe de los trabajos topográficos de la provincia.

*Alm. Miquel*



*Nota: Los números encerrados entre paréntesis al lado de los alfileres planimétricos indican el número de las mediciones en la estación a que corresponden.*  
*Otra: En cambio de la Gitanca se puede aver el estado en Alamo.*  
*Ubra: La línea límite comprendida entre las regiones 3ª y 4ª (límite en lince) es provisional, por no haber habido conformidad sobre las demarcaciones suscitadas.*

*Se ha colocado la línea límite comprendida entre las mejores antiguas 3ª de la línea jurisdiccional entre Alamo y Totana de acuerdo con el alfiler levantado en 12 de septiembre de 1933, en cumplimiento de la Orden del Ministerio de Gobernación de 11 de junio de 1934.*  
*El Topógrafo de Insalinas: Felip Parejal*

### ÁREA DE LOS POZOS DE LA NIEVE

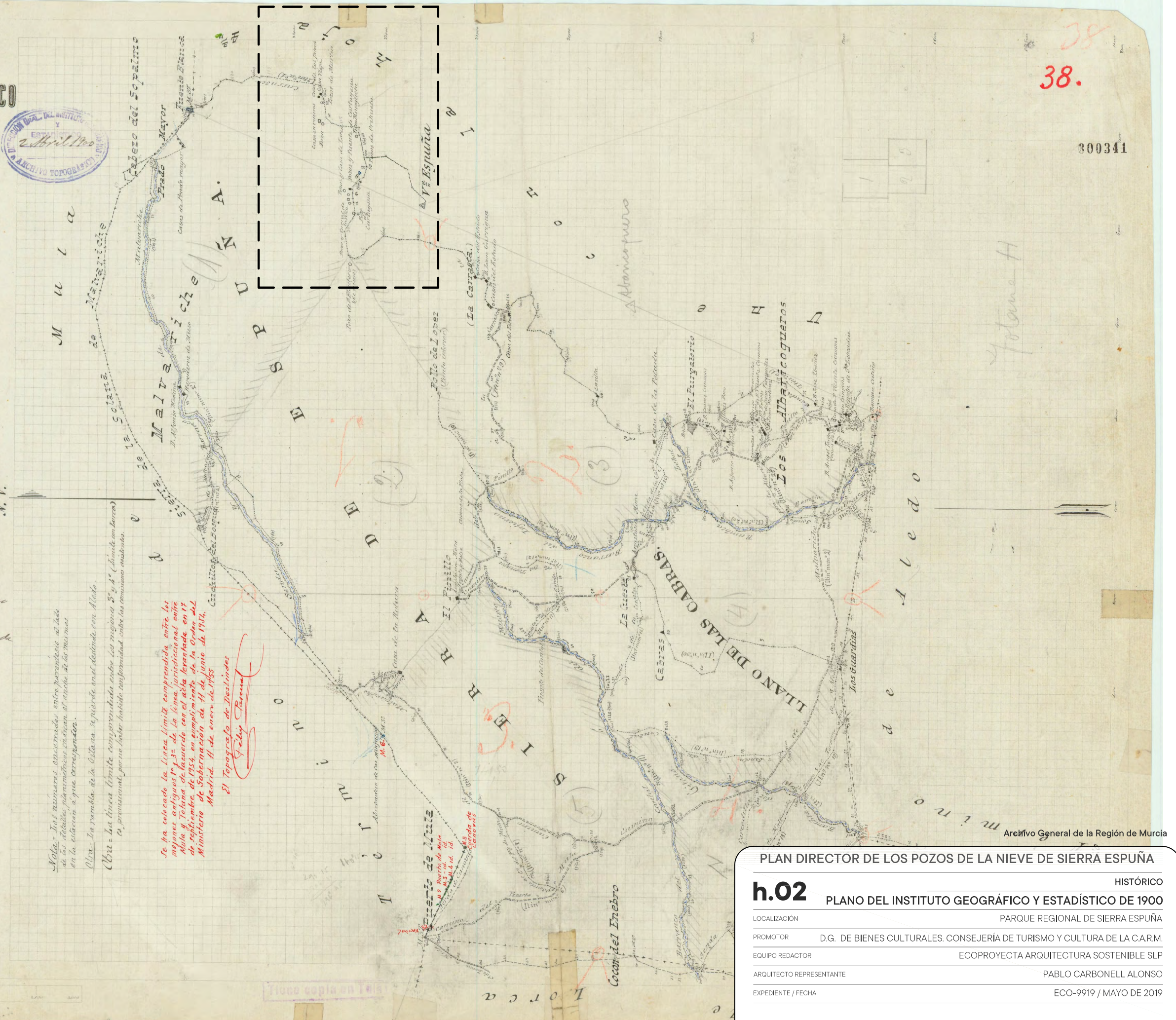

38.

300341

*Totana H*

*de Aledo*

Archivo General de la Región de Murcia

### PLAN DIRECTOR DE LOS POZOS DE LA NIEVE DE SIERRA ESPUÑA

**h.02** HISTÓRICO  
PLANO DEL INSTITUTO GEOGRÁFICO Y ESTADÍSTICO DE 1900

LOCALIZACIÓN	PARQUE REGIONAL DE SIERRA ESPUÑA
PROMOTOR	D.G. DE BIENES CULTURALES. CONSEJERÍA DE TURISMO Y CULTURA DE LA C.A.R.M.
EQUIPO REDACTOR	ECOPROYECTA ARQUITECTURA SOSTENIBLE SLP
ARQUITECTO REPRESENTANTE	PABLO CARBONELL ALONSO
EXPEDIENTE / FECHA	ECO-9919 / MAYO DE 2019

DIRECCIÓN GENERAL  
DEL  
**INSTITUTO GEOGRÁFICO  
Y CATASTRAL**

TRABAJOS TOPOGRÁFICOS

PROVINCIA  
DE  
**MURCIA**

Hojas nºs 932 y 953

Término municipal  
de  
*Totana - Zona B*

Escala de 1:25 000

Madrid 3 de Julio de 1933

El Topógrafo

*Antonio Totanda*

Madrid 7 de Julio de 1933

Conforme

El Ingeniero Jefe de la 24ª Brigada

*Alfonso Vallepeyrol*

Madrid 14 de Junio de 1946

Por la revisión al Archivo general,  
El Ingeniero Jefe de la Sección 8ª

*[Signature]*

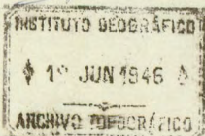

Superficie calculada por el método de Coradi nº 1336

Ayuntamiento		
Totana	48419	30361875
Zona B.	48421	30363135
		30363500

Madrid 14 Junio 1946

El Topógrafo  
*Esteban Talante*

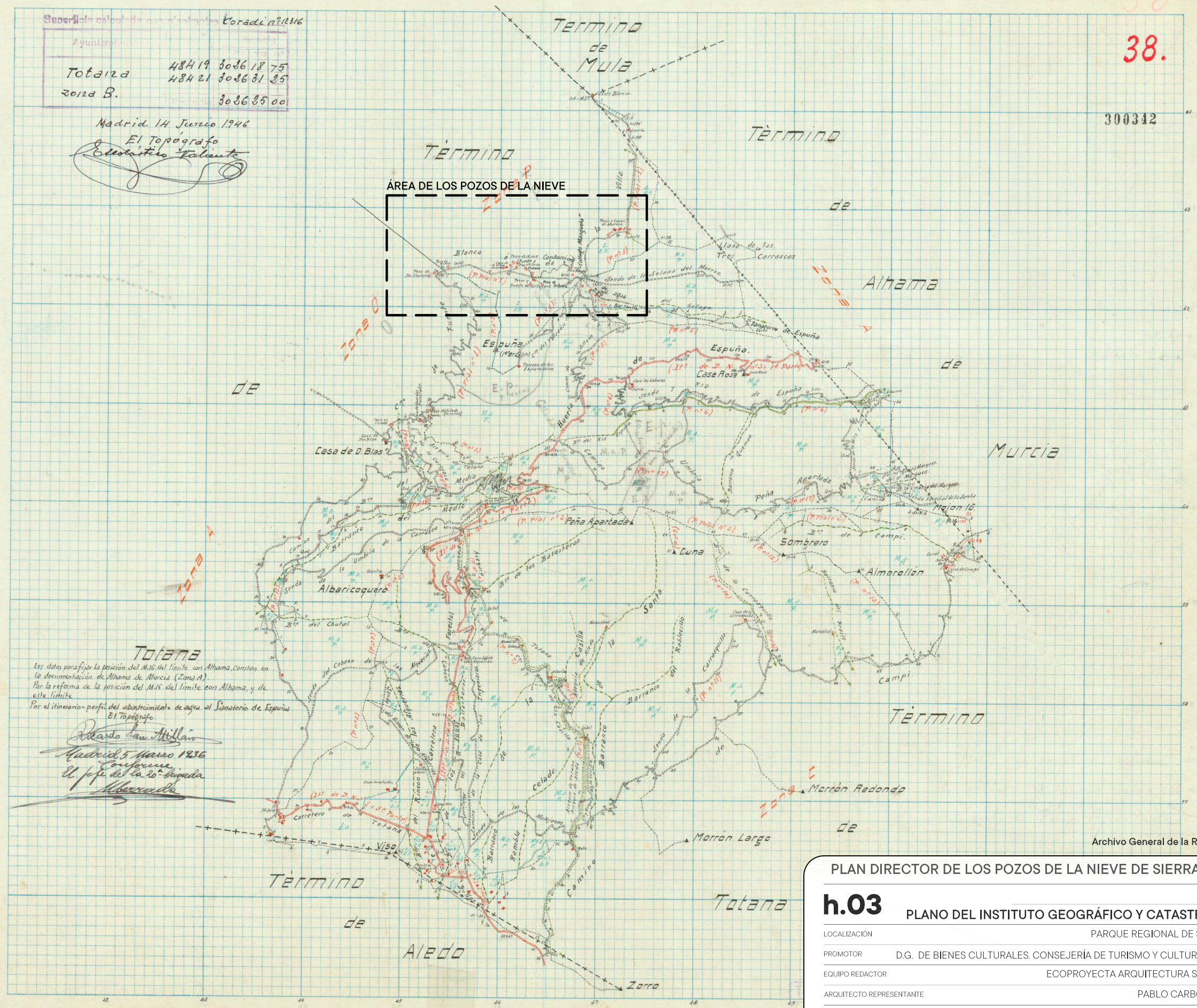

Los datos para fijar la posición del M.S. del límite con Alhama, constan en la documentación de Alhama de Murcia (Zona A).  
Por la reforma de la posición del M.S. del límite con Alhama, y de este límite.  
Por el itinerario-perfil del abastecimiento de agua al Sanatorio de Espuña.  
El Topógrafo

*Pablo San Millán*  
Madrid 5 Mayo 1936  
Conforme  
El jefe de la 24ª Brigada  
*Alfonso Vallepeyrol*

38

300312

Archivo General de la Región de Murcia

**PLAN DIRECTOR DE LOS POZOS DE LA NIEVE DE SIERRA ESPUÑA**

**h.03** **PLANO DEL INSTITUTO GEOGRÁFICO Y CATASTRAL DE 1933**

LOCALIZACIÓN: PARQUE REGIONAL DE SIERRA ESPUÑA

PROMOTOR: D.G. DE BIENES CULTURALES. CONSEJERÍA DE TURISMO Y CULTURA DE LA C.A.R.M.

EQUIPO REDACTOR: ECOPROYECTA ARQUITECTURA SOSTENIBLE SLP

ARQUITECTO REPRESENTANTE: PABLO CARBONELL ALONSO

EXPEDIENTE / FECHA: ECO-9919 / MAYO DE 2019